

ORSEC - DISPOSITIONS SPECIFIQUES

PLAN PARTICULIER D'INTERVENTION DU CNPE DE PALUEL

Version Publique

VOLUME 4 : PHASE DE VEILLE - PHASE CONCERTÉE

**Cinétique lente
(menace de rejets entre 24 et 48h)**

SOMMAIRE

VOLUME 4 : PHASE DE VEILLE - PHASE CONCERTÉE.....	1
A – LA PHASE DE VEILLE.....	4
1 - modalité de mise en œuvre et composition.....	4
2 - dispositions spécifiques.....	7
3 - information de la population et des élus.....	7
FICHE MISSION DU SIRACEDPC.....	8
FICHE MISSION DU SDIS.....	10
B - DECLENCHEMENT DU PPI EN PHASE CONCERTEE.....	11
1 - Généralités sur la phase concertée.....	11
2 - Mise en œuvre de la phase concertée.....	11
3 - Transmission de l'alerte et mobilisation des services.....	11
4 - Le poste de commandement opérationnel (PCO).....	13
5 - Mesures de protection des populations.....	13
Points de bouclage - 20km.....	15
6 - Levée du dispositif et retour à la normale.....	17
7 - le retour d'expérience.....	17
8 - la cellule de suivi.....	17
C - ZONE DE 0 À 20 KM AUTOUR DU CNPE.....	19
1) Liste des communes et populations.....	19
2) Etablissements scolaires.....	22
3) Etablissements sanitaires, sociaux et médico-sociaux.....	24
4) Campings.....	26
5) Etablissements recevant du public (ERP).....	28
6) Recensement des zones d'activités industrielles.....	38
7) Activités agricoles et activités d'élevage.....	39
8) Implantation des lignes et installations électriques.....	78
9) Implantation des alimentations en gaz.....	78
10) Les captages d'eau potable.....	79
11) Les lieux de rassemblement en vue d'une évacuation.....	81
12) Itinéraires d'évacuation et réservés aux secours.....	85
D - ZONE DES 50 KM AUTOUR DU CNPE - PRINCIPALES DONNÉES.....	86
1) Etablissements scolaires du second degré.....	86
2) Etablissements hospitaliers et cliniques.....	90
3) Répartition de la population.....	92
4) Axes routiers.....	93
5) Les entreprises à risques.....	94
E - FICHES MISSION DES SERVICES EN PHASE CONCERTEE.....	96
AUTORITE PREFECTORALE.....	97
CNPE.....	98
SOUS-PREFET DE DIEPPE.....	99
SIRACEDPC.....	100
SERVICE COMMUNICATION PREFECTURE.....	103
SIDSIC PREFECTURE.....	104
SDIS – Service Départemental d'Incendie et de Secours.....	105
ASN – Autorité de Sûreté Nucléaire.....	106
METEO FRANCE.....	107
GROUPEMENT DE GENDARMERIE.....	108
DDSP – Direction Départementale de la Sécurité Publique.....	110

ARS – Agence Régionale de Santé.....	112
SAMU – Service d'Aide Médicale Urgente.....	113
DDTM - Direction Départementale des Territoires et de la Mer.....	114
DDPP - Direction Départementale de la Protection des Populations.....	115
DRAAF – Direction Régionale de l'Alimentation, de l'Agriculture et de la Forêt.....	116
DDCS - Direction Départementale de la Cohésion Sociale.....	117
DR CD - Direction des Routes du Conseil Départemental.....	118
Rectorat de l'académie de Rouen.....	119
D.S.D.E.N. – Direction des Services Départementaux de l'Education Nationale....	120
PREFECTURE MARITIME.....	121
DMD – Délégation Militaire Départementale.....	122
EDF - ASSURANCES.....	123
PROCUREUR DE LA REPUBLIQUE.....	124
DRFiP - Directeur régional des finances publiques.....	125
DIRECCTE - Direction Régionale des Entreprises, de la Concurrence, de la Consommation, du Travail et de l'Emploi.....	126
MAIRE.....	127
CLIN - Commission Locale d'Information Nucléaire.....	128
I.R.S.N – Institut de Radioprotection et de Sûreté Nucléaire.....	129
CUMP - CELLULE D'URGENCE MEDICO PSYCHOLOGIQUE.....	132

A – LA PHASE DE VEILLE

La gestion de l'urgence peut être précédée par une période de veille durant laquelle l'autorité préfectorale pourra décider de l'activation du COD. Lors de cette phase, si le contexte le justifie (contexte médiatique, sociétal, politique ou importante incertitude...), l'autorité préfectorale pourra être amené à déclencher le PPI, même si aucune action de protection des populations ne s'avère nécessaire.

1 - modalité de mise en œuvre et composition

➤ **OBJECTIFS :**

- suivre le déroulement des événements générateurs d'une situation anormale et ainsi anticiper le déclenchement éventuel du PPI ;
- fournir aux autorités préfectorales en liaison avec le PCD de l'exploitant une information rapide, fiable, unique ainsi que des éléments d'appréciation pour le déclenchement éventuel du PPI.

➤ **DECISION ET SEUILS DE MISE EN OEUVRE :** la décision par l'autorité préfectorale ou son représentant désigné en lien avec l'ASN de mettre en œuvre la phase de veille est :

- **systématique** lorsqu'il a connaissance du déclenchement par la centrale de son **PUI SR - Sûreté et Radiologique** ou **SACA – Sûreté Aléas Climatiques et Assimilés** ou de son **PSP - Plan Sûreté Protection**
- **laissée à sa discrétion** dès lors qu'il a connaissance d'une situation anormale décrite par l'exploitant.

➤ **COMPOSITION :**

- ◆ Cellule placée sous l'autorité de : préfet de la Seine-Maritime, ou son représentant désigné
- ◆ Implantation : préfecture de la Seine-Maritime – locaux du SIRACEDPC – centre opérationnel départemental (COD)
- ◆ État-major de crise :
 - Préfecture (directeur de cabinet - directeur du SIRACEDPC - chargé de communication de la préfecture - Représentant du SIDSIC)
 - ASN – Division de Caen
 - SDIS
 - Groupement de Gendarmerie
 - DDSP
 - Exploitant
 - Représentant du Préfet Maritime
 - Météo-France
 - DDTM
 - DR
 - ARS
 - SAMU de Rouen et du Havre
 - DASEN-DSDEN
 - DMD

- sous-préfecture de Dieppe (en liaison téléphonique)
- sous-préfecture du Havre (en liaison téléphonique)
- DDPP
- et tout autre acteur utile

SCHEMA D'ALERTE

DECLENCHEMENT DU PUI SR - SÛRETÉ ET RADIOLOGIQUE OU SACA – SÛRETÉ ALÉAS CLIMATIQUES ET ASSIMILÉS au sein du CNPE

CONSTITUTION D'UNE CELLULE DE VEILLE

Ce schéma d'alerte peut aussi être activé par l'autorité préfectorale en appréciation d'une situation anormale au sein du CNPE

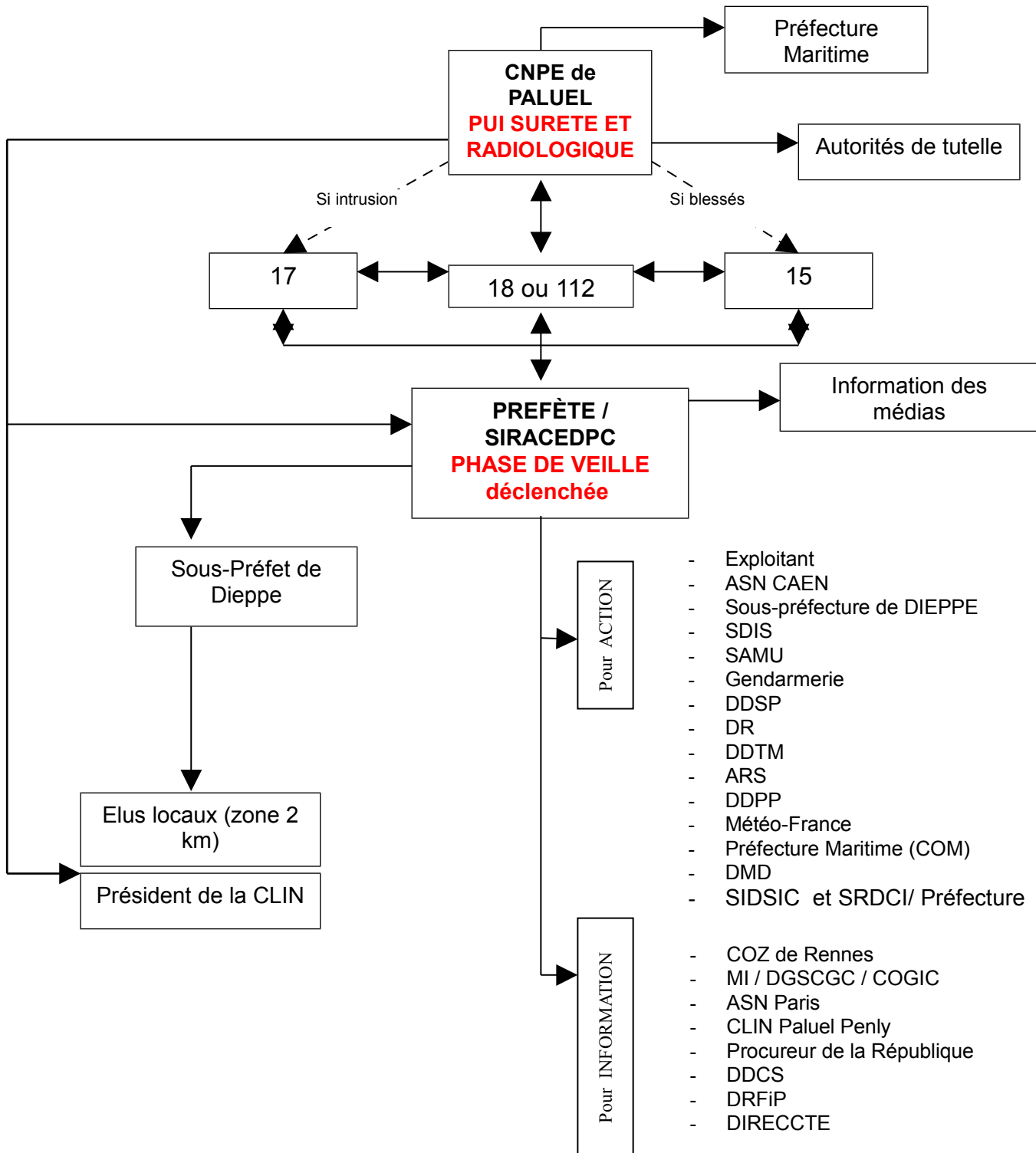

2 - dispositions spécifiques

Outre les missions générales de **mobilisation des équipes** et de **collecte d'information relatives à l'événement**, les dispositions suivantes seront prises dans le cadre du déclenchement de la phase de veille :

- pour anticiper au mieux l'évolution possible de l'accident, **l'autorité préfectorale pourra demander au SDIS de procéder dès le déclenchement du PUI SR - Sûreté et Radiologique ou SACA – Sûreté Aléas Climatiques et Assimilés, à la réalisation de mesures de radioactivité dans l'environnement**. Il mettra alors en œuvre le circuit de mesures correspondant.
- pré armement du PC Opérationnel
- activation de l'outil CRITER

3 - information de la population et des élus

Les conditions de l'alerte initiale des maires des communes concernées et du président de la commission locale d'information nucléaire (CLIN) relèvent de la convention d'information qui lie la préfecture au CNPE.

Si les conséquences probables de l'accident le nécessitent et au regard des éléments fournis par les experts, l'autorité préfectorale peut mobiliser les médias du département et la diffusion de communiqués de presse. Ces documents figurent dans le kit de communication disponible au COD.

De son côté, le préfet maritime prendra toutes les dispositions complémentaires pour prévenir les usagers de la mer.

Durant la phase de veille, le SIRACEDPC et le SDIS assurent des missions spécifiques répertoriées dans les fiches-réflexes ci-après.

L'ensemble des autres services appliquera les actions prévues dans les fiches-réflexes concernant la phase concertée, au fur et à mesure de la montée en puissance des différents postes de commandement.

	PHASE DE VEILLE FICHE MISSION DU SIRACEDPC	
--	---	--

A la demande de l'autorité préfectorale, le SIRACEDPC :

- convoque en cellule de veille et informe de la mise en œuvre de la cellule de veille les services concernés, conformément au schéma d'alerte
 - **par téléphone**, en fonction des services déjà informés le cas échéant par le permanencier
 - **par GALA**, à tous les services concernés
- lance la mise en place du PCO, si besoin



PREFÈTE DE LA SEINE-MARITIME

PPI du CNPE de PALUEL	<u>MESSAGE DE MISE EN ALERTE DES SERVICES</u> CONSTITUTION CELLULE DE VEILLE	Page : 1 / 1 Date : .../.../...
--------------------------------------	---	--

► **Emetteur** : Préfecture de la Seine-Maritime
Tél : 02.32.76.55.00
Fax : 02.32.76.51.19

►► **Destinataires** :

Pour action

- CNPE de PALUEL
- Service Départemental d'Incendie et de Secours
- SAMU 76 A et 76 B
- Groupement de Gendarmerie de la Seine-Maritime
- Direction Départementale de la Sécurité Publique
- Centre Départemental Météo France 76
- Centre Interrégional de Prévision de Villeneuve d'Ascq
- Agence Régionale de Santé
- Direction académique des services départementaux de l'éducation nationale
- Direction Départementale des Territoires et de la Mer
- Direction des Routes du Conseil Départemental
- Direction départementale de la protection des populations
- Préfecture Maritime de la Manche et de la Mer du Nord
- Sous-Préfecture de Dieppe
- Sous-préfecture du Havre
- Service communication de la Préfecture
- SIDSIC / Préfecture
- Délégation Militaire Départementale

Pour information

- COGIC
- COZ de Rennes
- Autorité de Sûreté Nucléaire Paris
- Commission Locale d'Information Nucléaire de Paluel et Penly
- Procureur de la République
- Directeur Régional des Finances Publiques
- DIRECCTE
- DDCS
- Rectorat de l'académie de Rouen

▪ **Objet** : **MISE EN PLACE CELLULE DE VEILLE – CNPE de PALUEL**

▪ **Texte** : Suite accident en cours à la Centrale Nucléaire de PALUEL

Survenu le/...../..... àh.....mn

Et dans le cadre des dispositions prévues par le PPI du CNPE de PALUEL

La Préfète de la Seine-Maritime, constitue la CELLULE DE VEILLE, dans les conditions prévues ci-après :

- **Lieu** : Préfecture de la Seine-Maritime, 7 place de la Madeleine – 76 000 Rouen
SIRACEDPC– COD (ascenseur est – bâtiment central – 2^{ème} étage)
- **Délai** : immédiat

Il met également en place le PCO àet vous demande de mettre en œuvre les dispositions vous concernant dans la mise en œuvre de cette phase de veille.

	PHASE DE VEILLE FICHE MISSION DU SDIS	
--	--	--

MISSIONS ET ORGANISATION DU SERVICE

- Réceptionne l'alerte
- Met en pré-alerte ses personnels et ses structures
- Sur demande de l'autorité préfectorale, engage les moyens spécialisés afin de réaliser des « mesures de la radioactivité dans l'environnement »
- Envoie des personnels à la cellule de veille
- Envoie des personnels au PCO, si sa mise en œuvre a été demandée, et y active la « cellule mesures »

MESURES DE LA RADIOACTIVITE DANS L'ENVIRONNEMENT

- Gère les équipes sapeurs-pompiers spécialisés en fonction de leurs missions
- Réalise, systématiquement et immédiatement, et recueille des mesures de radioactivité au niveau des points répertoriés
- Transmet à la cellule de veille les valeurs des mesures réalisées

B - DECLENCHEMENT DU PPI EN PHASE CONCERTEE

1 - Généralités sur la phase concertée

a) le PPI est déjà déclenché

Si le PPI est déjà déclenché avec la mise en œuvre de la phase réflexe et/ou de la phase immédiate, l'autorité préfectorale décide du passage en mode concertée et ajuste les décisions déjà engagées en prenant en considération les conseils et recommandations des autorités de sûreté et de radioprotection.

b) le PPI n'est pas encore déclenché

Si le PPI n'a pas encore été déclenché, les étapes de la phase concertée s'enchaînent de la façon suivante :

- **montée en puissance de l'organisation de crise** : dès réception de l'information en provenance du site, la Préfecture met en place une cellule de crise (au COD) et prépare l'activation du poste de commandement opérationnel,
- lorsque le contact avec les autorités de sûreté et de radioprotection est consolidé, l'organisation de crise monte progressivement en puissance,
- tant qu'il n'y a pas eu déclenchement du PPI, l'activité peut se poursuivre sans aucune restriction à l'intérieur des périmètres PPI,
- **pré-positionnement des moyens et recherche des informations techniques et environnementales.**

2 - Mise en œuvre de la phase concertée

La mise en œuvre des dispositions du PPI en phase concertée se traduit par une mise en alerte des populations concernées et le bouclage de la zone. Les décisions de l'autorité préfectorale en matière de protection des populations sont prises en concertation avec les autorités nationales qui doivent se prononcer sur le danger, c'est-à-dire :

- les caractéristiques du rejet radioactif : prévisions de début et de durée du rejet,
- l'emprise géographique probable de la zone exposée,
- la nature des mesures de protection à prendre et leurs zones d'application.

3 - Transmission de l'alerte et mobilisation des services

Le SIRACEDPC transmettra l'alerte à l'ensemble des maires du rayon des 20 km et des services concernés par la constitution de la cellule de crise alors mise en place. Cette information pourra être effectuée par téléphone, fax et/ou GALA.

Une répercussion rapide de l'alerte initiale entre les services intervenants et l'autorité préfectorale lui permet un déclenchement rapide du PPI le cas échéant.

SCHEMA D'ALERTE

DECLENCHEMENT DU PPI EN PHASE CONCERTEE

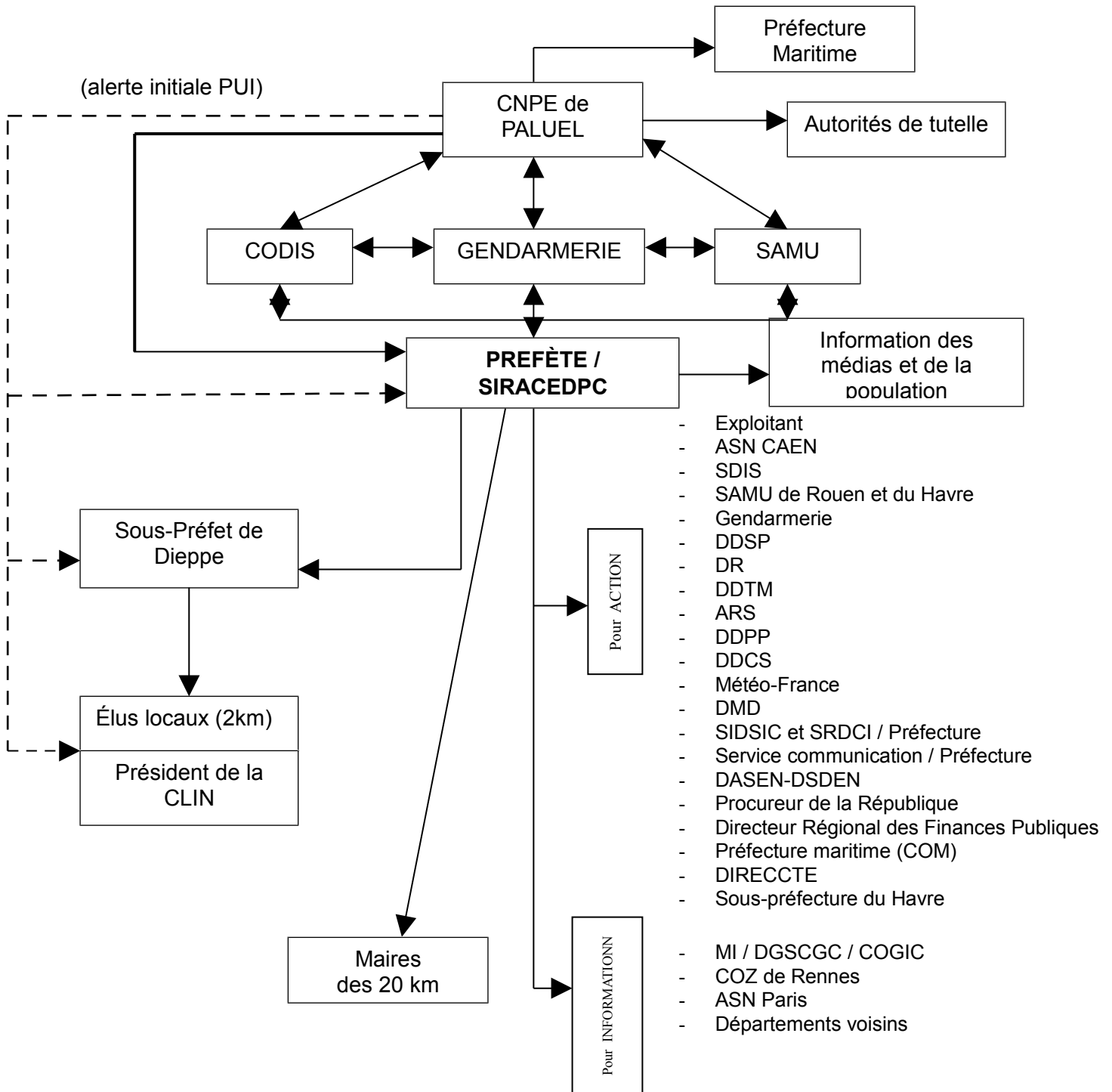

4 - Le poste de commandement opérationnel (PCO)

La décision de mise en place d'un PCO revient à l'autorité préfectorale. Le PCO est l'organe opérationnel de mise en œuvre des décisions prises au sein du COD.

Direction départementale du SDIS à YVETOT

Cellules	Implantation
Poste de commandement et de gestion des Moyens	Direction départementale des services d'incendie et de secours – DDSIS - YVETOT
Cellule liaisons élus	Direction départementale des services d'incendie et de secours – DDSIS - YVETOT
Centre de presse de proximité	Locaux de la mairie d'YVETOT (salle de réunion)

5 - Mesures de protection des populations

DETERMINATION DES POPULATIONS CONCERNEES PAR LES MESURES

Les périmètres concernés par le déclenchement d'un PPI en mode concerté sont de 5 km et 20 km autour du CNPE, mais le risque sera plus précisément évalué en fonction de l'événement.

Les populations concernées en premier lieu par les mesures de protection seront celles situées dans un angle de 90° de part et d'autre de l'axe principal du vent (population la plus exposée, compte-tenu de la vitesse du vent et donc de l'intensité de dispersion des radioéléments).

Par la suite, la zone concernée pourra être affinée et réduite le cas échéant au vu de l'expertise nationale complétée par le résultat des mesures de radioactivité dans l'environnement relevé par la CMIR et les autres entités intervenant dans le cadre du Programme Directeur des Mesures (PDM) (balises prépositionnées...).

TRANSMISSION DE L'ALERTE AUX POPULATIONS

L'alerte des populations est assurée par les ensembles mobiles d'alerte détenus par le personnel communal et les sapeurs-pompiers ainsi que par tout autre moyen prévu dans les PCS (automates d'appel...). Des moyens d'alerte complémentaires peuvent être mis en œuvre par l'Etat (médias, sirènes, réseaux sociaux...).

Les circuits d'alerte relèvent des communes.

NOTA : les sirènes d'alerte peuvent être également déclenchées par l'exploitant à la demande de l'autorité préfectorale (portée 2 km).

MISE A L'ABRI DANS LE PERIMETRE DE 5 à 20 km

Le Préfet peut décider la mise à l'abri de la population des communes situées dans le périmètre distant de 5 à 20 km du CNPE. L'information des habitants est assurée par les communes et relayée par les médias.

Cette mise à l'abri peut être décidée simultanément à celle concernant la zone de 0 à 5 km pour faciliter la mise en œuvre de l'évacuation.

INTERDICTION DE CONSOMMATION DES DENRÉES ALIMENTAIRES

Le cas échéant, afin de réduire la contamination par l'ingestion, l'autorité préfectorale informe la population de l'interdiction de consommation des denrées alimentaires.

Cela ne concerne pas les aliments stockés à domicile et l'eau du robinet.

INGESTION DE COMPRIMÉS D'IODE

L'ingestion des comprimés d'iode permet de saturer en iode stable (= non radioactif) la glande thyroïde pour éviter que l'iode radioactif qui pourrait être inhalé ne s'y fixe.

Si nécessaire, l'autorité préfectorale peut décider de demander à la population de rechercher et/ou d'ingérer les comprimés d'iode dans le périmètre qu'il fixe.

MESURES D'ISOLEMENT DE LA ZONE DE DANGER

En cas de déclenchement du PPI et sur décision de l'autorité préfectorale, un bouclage routier peut être mis en œuvre par la Gendarmerie et la Police nationale sur le rayon des 20 km.

En mer, les mesures de sauvegarde sont prises par le préfet Maritime.

a) Mise en œuvre du bouclage routier

Le bouclage routier est assuré par les services de Gendarmerie, en collaboration le cas échéant avec la police nationale. Ils participent également à la mise en place des déviations en lien avec les services gestionnaires des routes.

Le plan de bouclage est élaboré de telle sorte que les effectifs engagés restent sur les lieux sans protection individuelle particulière (donc à l'extérieur de la zone de mise à l'abri).

Les points de bouclages listés ci-dessous sont ceux des axes principaux. Le travail sur le périmètre qui sera effectivement concerné (plus ou moins 20 km, orientation par rapport au vent...) s'effectuera en concertation avec les experts au COD.

Points de bouclage - 20km

Zone Gendarmerie	1	Saint-Aubin-sur-Mer	D75/route des plaines
	2	Le Bourg-Dun	D925/D2
	3	Avremesnil	D2/route du beau-fourmier
	4	Luneray	Rue des Forrières/D27
	5	Brachy	D108 (route de Greuville)/D2
	6	Saâne-Saint-Just	D149/D2
	7	Saâne-Saint-Just	D50 (route de saint-laurent)/D2
	8	Boudeville	D142/D106
	9	Ouville-l'Abbaye	D67 (route de Yerville)/route de yemanville
	10	Amfreville-les-Champs	D20/D88/D89
	11	Yvecrique	Route de Bihorel/D27
	12	Étoutteville	D37 (route de Doudeville)/rue des coquelicots
	13	Étoutteville	D53 (route d'Hautot)/D37
	14	Autretot	D131/D110
	15	Envronville	D5/D29
	16	Terres-de-Caux	Rue du presbytère (D33)/rue de l'église
	17	Terres-de-Caux	D149/D926
	18	Terres-de-Caux	D50/D926
	19	Hattenville	D217/D228
	20	Trémauville	D17/D28/D11
	21	Thiétreville	D17/D926
	22	Bec-de-Mortagne	D69/D926
Zone Police	23	Ganzeville	D28 (rue du 11 novembre 1918) intersection chemin des marais, cette voie débouche sur la D150 (route de VALMONT)
	24	Saint-Léonard	D486/D925
	25	Saint-Léonard	D925 (route de CANY) intersection rue de Miquelon
	26	Saint-Léonard	D940/rue du 8 mai 1945



Préfète
de la
Seine-Maritime

PPI CNPE Paluel - 20km - points de bouclage

- Légende**
- ① Point bouclage
 - Emprise concernée par les 20 km



b) Filtrage et points de contrôles

Les accès à la zone d'application de la mise à l'abri sont contrôlés par la gendarmerie. Il s'agit d'empêcher l'entrée de toute personne non autorisée au titre d'une mission d'urgence, sans s'opposer à la sortie des personnes qui le désirent.

Cependant pour garantir sa sécurité, toute personne sortant du périmètre de mise à l'abri devra être orientée, par les forces de l'ordre, vers l'un des centres activés dans le cadre de la mise en place du dispositif ORSEC hébergement.

En cas de mise en place d'un bouclage routier, seules sont habilités à franchir ce dispositif :

- les agents EDF appelés en renfort ou en relève (notamment les agents EDF des CNPE de Paluel, Penly et Flamanville et ceux de la FARN) sur présentation de leur badge d'accès ;
- les membres des postes communaux de crise des communes concernées par la mise en œuvre des dispositions du PPI.

Le COD permettra l'accès des personnels en concertation avec l'exploitant afin que les intervenants puissent franchir les barrages.

6 - Levée du dispositif et retour à la normale

Lorsque la situation est maîtrisée au niveau du CNPE et que confirmation lui est donnée par les experts nationaux de la fin des rejets ou de la fin des menaces de rejets, l'autorité préfectorale lève le dispositif en précisant, le cas échéant, les mesures sanitaires à prendre en compte (restrictions de consommation, ...).

Il en informe par tout moyen la population (sirènes pour la levée de la mise à l'abri, utilisation des autres moyens habituels)

On entrera alors dans la post-crise (plan spécifique à réaliser en fonction de la doctrine du CODIRPA)

7 - le retour d'expérience

Lorsque la situation revient à la normale, il est nécessaire de procéder à l'analyse de l'événement afin d'en tirer des conclusions utiles et d'en garder la mémoire. C'est le retour d'expérience.

Le retour d'expérience est un processus structuré, inscrit dans un cadre réglementaire.

Il participe à l'amélioration de l'efficacité de la prévention et de la maîtrise des risques ainsi qu'à l'évitement de crise.

8 - la cellule de suivi

Il s'agit d'une organisation plus légère qui gère le suivi administratif, financier et juridique de l'événement :

- réponses aux courriers et appels téléphoniques,

- réception et paiement des factures,
- tri et archivage des pièces de l'événement,
- etc.

Le cas échéant, selon l'événement, la cellule pourra comporter d'autres fonctions (suivi psychologique, matériel, judiciaire, etc.).

C - ZONE DE 0 À 20 KM AUTOUR DU CNPE**1) Liste des communes et populations**

Nom de la commune	Population
Amfreville-les-Champs	179
Ancourteville-sur-Héricourt	331
Ancretteville-sur-Mer	191
Angerville-la-Martel	1 023
Angiens	539
Anglesqueville-la-Bras-Long	116
Anvéville	304
Auberville-la-Manuel	125
Autigny	321
Bénesville	199
Bertheauville	112
Bertreville	119
Berville	645
Beuzeville-la-Guérand	220
Blosseville	295
Bosville	593
Le Bourg-Dun	428
Bourville	302
Brametot	200
Bretteville-Saint-Laurent	170
Butot-Vénesville	258
Cailleville	278
Canouville	322
Canville-les-Deux-Églises	334
Cany-Barville	3 109
Carville-Pot-de-Fer	119
La Chapelle-sur-Dun	172
Clasville	318
Cleuville	196
Cliponville	278
Colleville	779
Contremoulins	176
Crasville-la-Mallet	163
Crasville-la-Rocquefort	225

Criquetot-le-Mauconduit	176
Doudeville	2 572
Drosay	203
Écretteville-sur-Mer	162
Életot	638
Ermenouville	152
Étalleville	460
Fécamp	19 591
Fontaine-le-Dun	932
Fultot	199
La Gaillarde	398
Gerponville	400
Gonzeville	107
Grainville-la-Teinturière	1 154
Gueutteville-les-Grès	377
Le Hanouard	261
Harcanville	516
Hautot-l'Auvray	360
Hautot-Saint-Sulpice	670
Héberville	115
Héricourt-en-Caux	995
Houdetot	178
Ingouville	274
Malleville-les-Grès	167
Manneville-ès-Plains	286
Le Mesnil-Durdent	20
Néville	1 288
Normanville	697
Ocqueville	460
Oherville	235
Ouainville	536
Ourville-en-Caux	1 138
Paluel	456
Pleine-Sève	145
Prétot-Vicquemare	208
Reuville	128
Riville	318
Robertot	210
Routes	267

Saint-Aubin-sur-Mer	205
Saint-Laurent-en-Caux	776
Saint-Martin-aux-Buneaux	686
Saint-Pierre-en-Port	853
Saint-Pierre-le-Vieux	199
Saint-Pierre-le-Viger	261
Saint-Riquier-ès-Plains	614
Saint-Sylvain	183
Saint-Vaast-Dieppedalle	362
Saint-Valery-en-Caux	4 361
Sainte-Colombe	214
Sainte-Hélène-Bondeville	704
Sassetot-le-Mauconduit	1 086
Sasseville	276
Senneville-sur-Fécamp	859
Somesnil	95
Sorquainville	189
Sotteville-sur-Mer	383
Thérouldeville	670
Theuville-aux-Maillots	554
Thiergeville	421
Thiétreville	422
Thiouville	318
Toussaint	751
Valmont	881
Veauville-lès-Quelles	125
Veules-les-Roses	604
Veulettes-sur-Mer	292
Vinnemerville	221
Vittefleur	642
Ypreville-Biville	587
Total	69382

2) Etablissements scolaires

Commune	Appellation - Sigle	Appellation - Dénom. Comp.	Effectifs
ANGERVILLE LA MARTEL	E.E.PU		88
ANGIENS	E.E.PU		23
ANGIENS	E.E.PU		21
BERVILLE	E.E.PU		61
BEUZEVILLE LA GUERARD	E.E.PU		42
BOSVILLE	E.E.PU		110
BOURVILLE	E.E.PU		22
BRAMETOT	E.E.PU		20
BUTOT VENESVILLE	E.E.PU		18
CANOUVILLE	E.E.PU		19
CANY BARVILLE	E.E.PR	SAINTE JEANNE D'ARC	100
CANY BARVILLE	CLG	LOUIS BOUILHET	450
CANY BARVILLE	E.M.PU	LES LUTINS	133
CANY BARVILLE	E.E.PU	LOUIS PERGAUD	246
CLEUVILLE	E.M.PU		29
CLIPONVILLE	E.E.PU		48
COLLEVILLE	E.E.PU		92
DOUDEVILLE	E.E.PU	JOSEPH BRETON	226
DOUDEVILLE	E.E.PR	SAINTE MARIE	179
DOUDEVILLE	CLG	ANDRE RAIMBOURG DIT BOURVI	392
DOUDEVILLE	E.M.PU	RAYMOND MENSIRE	125
ELETOT	E.E.PU		66
ERMENOUVILLE	E.M.PU		20
ETALLEVILLE	E.E.PU		56
FECAMP	E.E.PU	FRANCOIS RABELAIS	186
FECAMP	E.M.PU	PAVILLON DE L ENFANCE	114
FECAMP	E.E.PU	DU PORT	214
FECAMP	E.E.PU	ALBERT CAMUS	89
FECAMP	E.M.PU	JEAN MACE	111
FECAMP	E.E.PU	JEAN LORRAIN	122
FECAMP	E.E.PU	JEAN MACE	190
FECAMP	E.M.PU	GERMAINE COTY	99
FECAMP	CLG	JULES FERRY	323
FECAMP	CLG PR	LA PROVIDENCE	665
FECAMP	E.E.PR	LA PROVIDENCE	517
FECAMP	CLG	GEORGES CUVIER	344
FECAMP	E.M.PU	DU PARC	58
FECAMP	LG PR	LA PROVIDENCE	265
FECAMP CEDEX	LGT	GUY DE MAUPASSANT	1345
FECAMP CEDEX	LP	DESCARTES	472
FECAMP CEDEX	CLG	PAUL BERT	506

FONTAINE LE DUN	E.E.PU	PIERRE GIFFARD	99
FONTAINE LE DUN	E.M.PU	PIERRE GIFFARD	78
GERPONVILLE	E.E.PU		23
GRAINVILLE LA TEINTURIERE	E.E.PU	CHARLES DE GAULLE	138
GUEUTTEVILLE LES GRES	E.E.PU	LES MARRONNIERS	103
HAUTOT ST SULPICE	E.E.PU		77
HERICOURT EN CAUX	E.E.PU	LA RONDE DES COULEURS	133
HOUDETOT	E.E.PU		22
NEVILLE	E.E.PU		142
NORMANVILLE	E.E.PU		88
OCQUEVILLE	E.E.PU		49
OURVILLE EN CAUX	E.E.PU	LA ROSACE	134
PALUEL	E.E.PU		49
RIVILLE	E.M.PU	LEROUX	22
SASSETOT LE MAUCONDUIT	E.E.PU	MARTAINVILLE	97
SENNEVILLE SUR FECAMP	E.E.PU		64
SORQUAINVILLE	E.M.PU		18
ST LAURENT EN CAUX	E.E.PU	CHARLES ANGRAND	151
ST MARTIN AUX BUNEAUX	E.E.PU	PIERRE GEORGES	72
ST PIERRE EN PORT	E.E.PU		76
ST RIQUIER ES PLAINS	E.E.PU		88
ST VALERY EN CAUX	CLG	JEHAN LE POVREMOYNE	606
ST VALERY EN CAUX	E.M.PU	JULES SAINT-SAENS	74
ST VALERY EN CAUX	E.E.PR	NOTRE DAME DU BON PORT	99
ST VALERY EN CAUX	E.E.PU	COSTES ET BELLONTE	119
ST VALERY EN CAUX	E.M.PU	LES GOELANDS	59
ST VALERY EN CAUX	E.E.PU	LE GRAND PAVOIS	93
ST VALERY EN CAUX	LGT	DE LA COTE D'ALBATRE	556
STE COLOMBE	E.E.PU		15
STE HELENE BONDEVILLE	E.E.PU		89
THEROULDEVILLE	E.E.PU		50
THEUVILLE AUX MAILLOTS	E.E.PU		50
THIERGEVILLE	E.E.PU		26
THIETREVILLE	E.E.PU		53
THIOUVILLE	E.E.PU		49
TOUSSAINT	E.E.PU		65
VALMONT	CLG	EUGENE DELACROIX	402
VALMONT	E.E.PU	GEORGES CUVIER	45
VALMONT	E.M.PU	GRACE DE MONACO	84
VEULES LES ROSES	E.E.PU		89
VITTEFLEUR	E.E.PU		57
YPREVILLE BIVILLE	E.M.PU		43
Total			12652

3) Etablissements sanitaires, sociaux et médico-sociaux

Commune	Nom établissement	Adresse	ES / EMS
AUTIGNY	FAM LES HAUTES EAUX	LES HAUTES EAUX	EMS
CANY BARVILLE	SESSAD CANY-BARVILLE	R DU HOME	EMS
FECAMP	SSIAD ASS ACOMAD	13 QUAI BERIGNY	EMS
FECAMP	HAD ESTUAIRE	122 AV JEAN LORRAIN	ES
FECAMP	PEDO PSYCHIATRIE	23 AV GAMBETTA	ES
FECAMP	PSYCHIATRIE ADULTES	18 R DES PRES	ES
FECAMP	MAISON DE L'ADOLESCENT	3 R HENRI DUNANT	ES
FECAMP	ADULTES PSYCHIATRIE DE LIAISON	100 AV DU PRESIDENT MITTERRAND	ES
FECAMP	FH LE DANTEC - APAEI	72B R SAINT-BENOIT	EMS
FECAMP	EHPAD LES MOULINS AU ROY	R DES MURS FONTAINES	EMS
FECAMP	FV LES GOELANDS	171 R GUSTAVE COUTURIER	EMS
FECAMP	FH MAUPAS	R DU 19 MARS 1962	EMS
FECAMP	SERVICE EXPERIMENTAL D'ACCOMPAGNEMENT	R DU 11 NOVEMBRE 1918	EMS
FECAMP	EHPAD LE BOIS MARTEL	181 R CHARLES HUE	EMS
FECAMP	ATJ LES COURLIS	170 R DE LA LANDE SAINT-JACQUES	EMS
FECAMP	EHPAD LE SHAMROCK	R DE LA LANDE SAINT JACQUES	EMS
FECAMP	STRUCTURE INTERMEDIAIRE CAT L'ESPOIR	COTE SAINT-JACQUES	EMS
FECAMP	IME CCAS FECAMP	200 R VICTOR SCHOELCHER	EMS
FECAMP	CHI DU PAYS DES HAUTES FALAISES	AV PDT FRANCOIS MITTERRAND	ES
FECAMP	CLINIQUE DE L'ABBAYE	104 AV PDT FRANCOIS MITTERRAND	ES
FECAMP	EHPAD YVON LAMOUR	45 R DU PROFESSEUR YVON LAMOUR	EMS
GRAINVILLE LA TEINTURIERE	EHPAD A.F LE BOULTZ	5 R DES ECOLES	EMS
HERICOURT EN CAUX	IME BERCAIL ST DENIS		EMS

HERICOURT EN CAUX	MAS HERICOURT EN CAUX	RTE DU BERCAIL	EMS
NEVILLE	SSR DU CAUX LITTORAL		ES
SASSETOT LE MAUCONDUIT	EHPAD LES PAQUERETTES	4 R DU MOULIN	EMS
ST VALERY EN CAUX	CMP ADULTE ST-VALERY-EN-CAUX CH DIEPPE	R JEANNE ARMAND COLIN	ES
ST VALERY EN CAUX	EHPAD HOPITAL LOCAL DE SAINT-VALERY-EN-CAUX	5 R JEANNE ARMAND COLIN	EMS
ST VALERY EN CAUX	SSIAD 76 CRF SAINT VALERY EN CAUX	1 R DE BOHEME	EMS
THIETREVILLE	ITEP ST-FRANCOIS ASS	4 R VALMONT	EMS

4) Campings

Communes	Nom du camping
Blosseville	Camping « Les Moutons » Chemin du zouave
Cany-Barville	Camping municipal 15 route de Barville
Colleville	PRL « Les Calètes » Route de Valmont
Fécamp	Camping de « Reneville » Chemin de Nesmond
Héricourt en Caux	Camping « la Durdent » route de Fauville
Le Bourg-Dun	Camping « Les Garennes de la Mer » 12 route de Luneray
Manneville Es Plains	Aire Naturelle « Le Bois » 655 route du Bois
Saint aubin sur mer	Camping Municipal « Le Grand Sable » 613 rue de la Mer
Saint Aubin sur Mer	Camping « Le Mesnil » 1 Lieu dit Le Mesnil
Saint Aubin sur Mer	Aire naturelle de Camping « L'Isolette » rue de l'Isolette
Saint Martin aux Buneaux	Camping Municipal « Les Mouettes » La Grande Rue
Saint Martin aux Buneaux	Aire naturelle de Camping « Le Passant » Hameau de Tournetot 3 rue de la Cour des Champs
Saint Pierre en Port	Camping « Les Falaises » 130 rue du Camping
Saint Pierre en Port	Camping de la Ferme des Hêtres « Les Pommiers » 2 rue des Fermes
Saint Valery en Caux	Camping « Etennemare » 21 Hameau d'Etennemare
Sassetot le Mauconduit	Camping « Les 3 plages » Hameau Le Hêtre
Sassetot le Mauconduit	Camping « L'Oiseau Blanc » 9 route de Grandes Dalles
Sotteville sur Mer	Camping « Les Pommiers » 240 rue Jean Antheaume
Toussaint	Camping municipal du « Canada » Rue de Rouen
Veules les Roses	Camping « Les Mouettes » Avenue Jean Moulin

Veulettes sur mer	Camping Municipal 8 rue de Greenock
Vittefleur	Camping « les Grands Prés » 61 Grande Rue
Vittefleur	Camping « Maupassant » 12 route de la Folie

5) Etablissements recevant du public (ERP)

Commune	Libellé de l'ERP	Adresse
AMFREVILLE-LES-CHAMPS	SALLE POLYVALENTE	18 route de Berville
ANOURTEVILLE-SUR-HÉRICOURT	SALLE COMMUNALE	Le bourg
ANGERVILLE-LA-MARTEL	SALLE DES FETES	Chemin départemental n° 33
ANGIENS	SALLE POLYVALENTE	Rue d'Iclon
ANGLESQUEVILLE-LA-BRAS-LONG	SALLE COMMUNALE	
AUBERVILLE-LA-MANUEL	SALLE POLYVALENTE	Route départementale 68
AUTIGNY	FOYER MEDICALISE LES HAUTES EAUX	238 route de Veules
BENESVILLE	SALLE DES FETES	Rue de l'église
BERTREVILLE	SALLE POLYVALENTE	Voie communale 2 - 3
BERVILLE	SALLE POLYVALENTE	110 route d'Yvetot
BEUZEVILLE-LA-GUERARD	SALLE POLYVALENTE	Route du village
BLOSSEVILLE	SALLE DES COLOMBIERS	Rue du fond du tumpot
BOSVILLE	FERME DE LA SANSONNETTE	Hameau de Vicquetuit
BOSVILLE	SALLE CHANTECLERC	Route de Chanteclerc
BOURVILLE	SALLE POLYVALENTE ANDRE RAIMBOURG	Rue du bois Malmain
BRAMETOT	SALLE POLYVALENTE CHARLES LANGLOIS	Route de Cauville
BUTOT-VENESVILLE	SALLE POLYVALENTE	Rue de l'église
CAILLEVILLE	SALLE COMMUNALE DYEL DU PARQUET	Place de l'église
CANOUVILLE	SALLE POLYVALENTE	Place de la mairie
CANVILLE-LES-DEUX-EGLISES	SALLE POLYVALENTE	Cours du presbytère

CANY-BARVILLE	COLLEGE LOUIS BOUILHET	22 rue du Hôme
CANY-BARVILLE	LEADER PRICE	24 rue Louis Bouilhet
CANY-BARVILLE	CARREFOUR MARKET	7 avenue de Maximilianseau
CANY-BARVILLE	ECOLE LES LUTINS	Rue Louis Bouilhet
CANY-BARVILLE	HOTEL COMMUNAUTAIRE	48 route de Veulettes
CANY-BARVILLE	TENNIS COUVERT ET CLUB HOUSE	Route des Veulettes sur Mer
CANY-BARVILLE	SPORTICAUX	9 route de Veulettes
CANY-BARVILLE	SALLE DU BAILLIAGE DE CAUX	Place du 8 mai 1945
CANY-BARVILLE	GROUPE SCOLAIRE LOUIS PERGAUD	Rue du home
CANY-BARVILLE	SALLE POLYVALENTE DANIEL PIERRE	Rue du moulin
CANY-BARVILLE	TOTEM (SARL VALERIE DECO)	19 route de Veulettes
CANY-BARVILLE	PISCINE COMMUNAUTAIRE	Route de Veulettes
CLASVILLE	LES MOUSSAILLONS DU LAC DE CANIEL	Impasse du lac
CLASVILLE	SALLE POLYVALENTE DU CLOS SAINT MARTIN	Route du lac
CLASVILLE	SALLE POLYVALENTE	Rue de la mairie
CLEUVILLE	SALLE POLYVALENTE ANDRE LAVOINNE	Rue du chêne
CLIPONVILLE	SALLE POLYVALENTE	Place de l'église
COLLEVILLE	BIG PROMO	Route de Valmont
COLLEVILLE	USI MEUBLES - EXTRA - IMPERIAL CUISINE	Route de Valmont
COLLEVILLE	SALLE DES FETES	La gare
COLLEVILLE	SALLE POLYVALENTE	Rue gredolle
COLLEVILLE	LES CALETES	Route départementale 150
CRASVILLE-LA-MALLET	SALLE COMMUNALE	Route de la mare
CRIQUETOT-LE-MAUCONDUIT	SALLE POLYVALENTE	Route départementale 471
DOUDEVILLE	COLLEGE ANDRE RAIMBOURG DIT "BOURVIL"	Rue Bad-Nenndorf
DOUDEVILLE	AU PUIITS ENCHANTE	8 rue champ de courses
DOUDEVILLE	CENTRE EDUCATIF FERME	Route départementale 37

DOUDEVILLE	MAIRIE	Place du général de Gaulle
DOUDEVILLE	CARREFOUR MARKET	6 rue Jean Varin
DOUDEVILLE	GYMNASE GERARD DUCASTEL	Rue Bad Nenndorf
DOUDEVILLE	ECOLE JOSEPH BRETON	34 rue Lemercier
DOUDEVILLE	ECOLE RAYMOND MENSIRE	Rue des prés
ECRETTEVILLE-SUR-MER	SALLE POLYVALENTE LA PIERRACHE	Voie communale n° 5
ELETOT	SALLE DES QUATRE VENTS	Rue des falaises
ERMENOUVILLE	SALLE POLYVALENTE	
ETALLEVILLE	SALLE MICHEL COLLEY	9 rue des chênes
FECAMP	HYPERMARCHE CARREFOUR	Rue Charles Leborgne
FECAMP	PARC DE STATIONNEMENT	43-45 boulevard de la République
FECAMP	COLLEGE GEORGES CUVIER	23 rue du capitaine Gilles
FECAMP	COLLEGE LA PROVIDENCE	29 rue de l'inondation
FECAMP	COLLEGE PAUL BERT	2 rue Paul Bert
FECAMP	COLLEGE JULES FERRY	391 rue des murs fontaines
FECAMP	INTERNAT LYCEE MARITIME ANITA CONTI	40 chemin du Bois de Bosclong
FECAMP	LYCEE LA PROVIDENCE	35 rue queue de renard
FECAMP	LYCEE MAUPASSANT-DESCARTES	1575 à 163 boulevard Nelson Mandela
FECAMP	MDA	70 rue Paul l'Honoré
FECAMP	INSTITUT DE FORMATION EN SOINS INFIRMIERS	17 rue des galeries
FECAMP	FOYER OASIS	4 rue des frères Marcotte
FECAMP	PIZZERIA LE SPAZIO	238 avenue Jean Lorrain
FECAMP	HOTEL DE LA MER	89 boulevard Albert 1er
FECAMP	MUSEE BENEDICTINE	110 rue Alexandre Legrand
FECAMP	INSTITUT MEDICO EDUCATIF (IME)	200 rue Victor Schoelcher
FECAMP	ABBAYE	Place des ducs Richard
FECAMP	RESIDENCE MAUPAS	Rue du 19 mars 1962
FECAMP	TEXTI	29 place du général de Gaulle

FECAMP	MOULIN AU ROY (EHPAD)	Rue des murs fontaines
FECAMP	IBIS BUDGET	47 boulevard Suzanne Clément
FECAMP	LEADER PRICE	37 boulevard Suzanne Clément
FECAMP	SALLES OMNISPORTS BECHET ET MORGANT	Côte Saint Jacques
FECAMP	CENTRE SAINT EXUPERY	5 rue Théagène Boufart
FECAMP	LES TERRE-NEUVAS	63 boulevard Albert 1er
FECAMP	CENTRE COMMUNAL D'ACTION SOCIALE	1 rue Paul Bert
FECAMP	EHPAD BOIS MARTEL	181 rue Charles Hue
FECAMP	CAVES LUDIVIGNES	10 place du carreau
FECAMP	CENTRE SOCIAL - MAISON DE QUARTIER DU RAMPONNEAU	Rue traversière
FECAMP	MAISON DE LA RIVIERE DU FOYER SAINT MICHEL	1 rue de l'aumone
FECAMP	FOYER LES GOELANDS	171 rue Gustave Couturier
FECAMP	CARREFOUR CITY	83 quai Berigny
FECAMP	COMPLEXE SPORTIF TONY PARKER	Rue traversière
FECAMP	GYMNASE JACQUES ANQUETIL	Boulevard Nelson Mandela
FECAMP	GYMNASE PIERRE DE COUBERTIN	67 rue Gustave Couturier
FECAMP	CENTRE AQUATIQUE LA PISCINE	67 rue Gustave Couturier
FECAMP	HALLE AUX CHAUSSURES - HALLE AUX VETEMENTS	78 rue Gustave Couturier
FECAMP	ALDI MARCHE	31 route de Valmont
FECAMP	COMPLEXE CINEMATOGRAPHIQUE GRAND LARGE	Place Bellet
FECAMP	RESIDENCE SHAMROCK	La côte saint Léger
FECAMP	CASINO	Boulevard Albert 1er
FECAMP	COCCINELLE	Rue Paul l'Honoré
FECAMP	HOTEL RESTAURANT LE PROGRES	3-5 Quai Vicomté
FECAMP	HOTEL DU COMMERCE	28 place Bigot
FECAMP	HOTEL VENT D'OUEST	3 avenue Gambetta
FECAMP	HOTEL RESTAURANT NORMANDY	4 avenue Gambetta
FECAMP	HOTEL DE LA PLAGE	87 rue de la plage
FECAMP	RESTAURANT LA SUITE	73 boulevard Albert 1er
FECAMP	MONOPRIX	69 rue Jacques Huet
FECAMP	CARREFOUR MARKET	3 route de Ganzeville
FECAMP	ECOLE MATERNELLE ET PRIMAIRE LA PROVIDENCE	25 rue Jean-Louis Leclerc

FECAMP	FOYER LE DANTEC	72 bis rue Saint Benoist
FECAMP	ECOLE ALPHONSE ALLAIS	7 rue d'Alsace
FECAMP	CRECHE ET ECOLE PAVILLON DE L'ENFANCE	39 bis boulevard de la République
FECAMP	FOYER SAINT MICHEL	Chemin saint Michel
FECAMP	ECOLE ALBERT CAMUS	Rue Paul Doumer
FECAMP	ECOLE DU PARC	Le val de bucaille
FECAMP	GROUPE SCOLAIRE JEAN LORRAIN	248 avenue Jean Lorrain
FECAMP	ECOLE GERMAINE COTY	17 bis rue du 14 juillet
FECAMP	ECOLE ALPHONSE ALLAIS	Rue d'Alsace
FECAMP	ECOLE FRANCOIS RABELAIS	19 rue Georges Bourgeois
FECAMP	GROUPE SCOLAIRE JEAN MACE	145 rue Gustave Couturier
FECAMP	ECOLE DU PORT	22 rue Gustave Nicole
FECAMP	FOYER D'HEBERGEMENT ASTU (ACCUEIL SOCIAL TEMPORAIRE D'URGENCE)	931 rue Jean-Louis Leclerc
FECAMP	ESPACE ANIMATION JEUNESSE	254 avenue Jean Lorrain
FECAMP	MUSEE DES TERRE NEUVAS	27 boulevard Albert 1er
FECAMP	FERME DE LA CHAPELLE	79 chemin départemental côte de la vierge
FECAMP	LA TAVERNE DU MUSEE	12 Grand quai
FECAMP	CHAMBRE DE COMMERCE ET D'INDUSTRIE	8 rue Bailly
FECAMP	INTERMARCHE	79-83 rue queue de renard
FECAMP	FOYER LES MARRONNIERS	Quartier Saint Valery
FECAMP	HOTEL RESTAURANT D'ANGLETERRE	91-93 rue de la plage
FECAMP	SALLE MAZOYHIE	Rue Paul Doumer
FECAMP	LE GRAND PAVOIS	15 quai de la vicomté
FECAMP	FOYER SAINT MICHEL	9 rue Paul Vasselin
FECAMP	CENTRE DE GERONTOLOGIE YVON LAMOUR	45 rue du professeur Yvon Lamour
FECAMP	CENTRE HOSPITALIER INTERCOMMUNAL DU PAYS DES HAUTES FALAISES	100 avenue du Président François Mitterrand
FONTAINE-LE-DUN	SALLES ANDRE BOURVIL	Rue Pasteur
FULTOT	SALLE POLYVALENTE	Rue des mesures
GERPONVILLE	SALLE POLYVALENTE	Le village
GONZEVILLE	SALLE BEL HORIZON	509 rue du calvaire

GRAINVILLE-LA-TEINTURIERE	GROUPE SCOLAIRE CHARLES DE GAULLE	Rue des écoles
GRAINVILLE-LA-TEINTURIERE	SALLE CAUCHOISE	131 Route d'Yvetot
GRAINVILLE-LA-TEINTURIERE	RESIDENCE ANNE FRANÇOISE LE BOULTZ	5 rue des écoles
GUEUTTEVILLE-LES-GRES	SALLE SAINT CHRISTOPHE	59 rue du petit tour
HARCANVILLE	LEADER PRICE	Route départementale n° 149
HARCANVILLE	SALLE COMMUNALE - MAIRIE	1 rue de l'église
HAUTOT-L'AUVRAY	SALLE POLYVALENTE	Route des autels
HAUTOT-SAINT-SULPICE	SALLE LEON LELIEVRE	Route de Doudeville
HEBERVILLE	SALLE POLYVALENTE	Rue de l'église
HERICOURT-EN-CAUX	SALLE D'ACTIVITES SPORTIVES	Route du moulin bleu
HERICOURT-EN-CAUX	AUBERGE DE LA DURDENT	Rue de saint Mellon
HERICOURT-EN-CAUX	LE BERCAIL SAINT DENIS	4 route du bercail
HOUDETOT	SALLE POLYVALENTE	
INGOUVILLE	SALLE POLYVALENTE	26 grande rue
LA GAILLARDE	CASINO	Rue du puits
LA GAILLARDE	SALLE POLYVALENTE SAINT ROCH	Route départementale n° 237
LA GAILLARDE	BRICOMARCHE	Lieu dit Le bouquet
LE BOURG DUN	SALLE RENE PROUIN	Route départementale 925
LE HANOUARD	LE CHAMPETRE	11 route d'Yvetot
LE HANOUARD	SALLE ROBERT PERINELLE	Le bourg
LE HANOUARD	SALLE JEAN-MARIE BAPEAUME	5 rue du moulin
MALLEVILLE-LES-GRES	SALLE POLYVALENTE	Route de Paluel
MANNEVILLE-ES-PLAINS	SALLE POLYVALENTE	Rue du moulin
MANNEVILLE-ES-PLAINS	ASSOCIATION MER ET CAMPAGNE	Rue du château
NEVILLE	SALLE POLYVALENTE	Rue de l'église
NEVILLE	CLINIQUE DU CAUX LITTORAL - CENTRE DE SOINS DE SUITE ET DE READAPTATION	23 bis rue de la poste
NORMANVILLE	SALLE POLYVALENTE - MAIRIE	Le bourg
NORMANVILLE	SALLE DES FETES ET VESTIAIRES	Rue des écoles

OCQUEVILLE	SALLE POLYVALENTE	
OHERVILLE	SALLE DES FETES	CD N°53
OUAINVILLE	SALLE DE SPORTS	Le bourg
OUAINVILLE	SALLE POLYVALENTE	1 place saint Maclou
OURVILLE-EN-CAUX	MAIRIE ET SALLE DES FETES	1 place Jean Lepicard
PALUEL	SALLE POLYVALENTE	Route du stade
PALUEL	MAISON COMMUNE CLOS DES FEES	Chemin des falaises
PALUEL	CENTRE D'INFORMATION DU PUBLIC CNPE	Route de saint Valery
PALUEL	COURTS DE TENNIS COUVERTS	Route des tennis
PALUEL	SALLE DE RECEPTION (en cours d'aménagement)	Château de Conteville
PRETOT-VICQUEMARE	SALLE COMMUNALE	Le village
RIVILLE	SALLE DES FETES	Rue du ramont
SAINT-LAURENT-EN-CAUX	SALLE POLYVALENTE	Rue de l'ancien château
SAINT-LAURENT-EN-CAUX	SALLE DES FETES - MAIRIE	1 place Jacques Loutrel
SAINT-MARTIN-AUX- BUNEAUX	SALLE POLYVALENTE A. GIRARD	Grande rue
SAINT-MARTIN-AUX- BUNEAUX	GITE D'ETAPE M ET MME VIARD	3 rue de la cour aux champs
SAINT-PIERRE-EN-PORT	SALLE DES POMMIERS	Rue des fermes
SAINT-PIERRE-LE-VIGER	SALLE DES FETES	Route de la vallée
SAINT-RIQUIER-ES-PLAINS	ENSEMBLE SPORTIF EDF	
SAINT-RIQUIER-ES-PLAINS	SALLE POLYVALENTE	Rue du four banal
SAINT-SYLVAIN	AERO CLUB CAUCHOIS	
SAINT-VAAST-DIEPPEDALLE	SALLE POLYVALENTE	Route de l'église
SAINT-VALERY-EN-CAUX	CENTRE COMMERCIAL E.LECLERC	Route du Havre
SAINT-VALERY-EN-CAUX	COLLEGE JEHAN LEPOVREMOYNE	Avenue Louis Savoye
SAINT-VALERY-EN-CAUX	LYCEE COTE D'ALBATRE	24 bis rue du noroit
SAINT-VALERY-EN-CAUX	LEADER PRICE	Zone industrielle plateau ouest
SAINT-VALERY-EN-CAUX	SCI DU PLATEAU OUEST	Route du Havre

SAINT-VALERY-EN-CAUX	CENTRE CULTUREL DU RAYON VERT	Route d'Etennemare
SAINT-VALERY-EN-CAUX	SALLE DES FETES	8 boulevard Carnot
SAINT-VALERY-EN-CAUX	HOTEL RESTAURANT DES BAINS	15 place du marché
SAINT-VALERY-EN-CAUX	HOTEL HENRI IV	Route du Havre
SAINT-VALERY-EN-CAUX	HOTEL DU CASINO	14 avenue Clémenceau
SAINT-VALERY-EN-CAUX	HOTEL LES REMPARTS	4 rue des bains
SAINT-VALERY-EN-CAUX	GROUPE SCOLAIRE COSTES ET BELLONTE	Rue Costes et Bellonte
SAINT-VALERY-EN-CAUX	MAISON FAMILIALE RURALE D'EDUCATION ET D'ORIENTATION	6 rue nationale
SAINT-VALERY-EN-CAUX	CENTRE DE FORMATION DE SAPEURS POMPIERS	9 rue du noroit
SAINT-VALERY-EN-CAUX	ECOLE JULES SAINT SAENS	8 rue Jules saint Saens
SAINT-VALERY-EN-CAUX	GROUPE SCOLAIRE LE GRAND PAVOIS	Rue Jeanne Colin
SAINT-VALERY-EN-CAUX	ECOLE NOTRE DAME DU BON PORT	14 avenue Foch
SAINT-VALERY-EN-CAUX	CASINO	Rue promenade Jacques Couture
SAINT-VALERY-EN-CAUX	PISCINE	Rue hochet
SAINT-VALERY-EN-CAUX	SALLE DE SPORT DE COMBAT	Petite rue Louis Savoye
SAINT-VALERY-EN-CAUX	SALLE DE SPORTS AIME GAYRAUD	Petite rue Louis Savoye
SAINT-VALERY-EN-CAUX	BAR LE SURF	Angle des rues Le Loutre et les remparts
SAINT-VALERY-EN-CAUX	MAISON DE LA MER - PORT DE PLAISANCE	Quai du Havre
SAINT-VALERY-EN-CAUX	CENTRE HOSPITALIER DU GRAND LARGE	Rue Jeanne Armand Colin
SAINT-VALERY-EN-CAUX	HOTEL DE LA POSTE	10 place du marché
SAINT-VALERY-EN-CAUX	LA MAISON DES GALETS	6 rue des remparts
SAINT-VALERY-EN-CAUX	HOTEL DE L'EDEN	Place du marché
SAINT-VALERY-EN-CAUX	LE RELAIS FLEURI	42 avenue Foch
SAINT-VALERY-EN-CAUX	GYMNASE POLYVALENT JEAN CLAUDE NALLET	1 rue Augustin Fresnel
SAINT-VALERY-EN-CAUX	FOYER POUR PERSONNES HANDICAPEES MENTALES	Rue Eric Tabarly
SAINT-VALERY-EN-CAUX	CENTRE MULTI ACCUEIL LES LUTINS	Rue du hameau d'Etennemare

SAINTE-HELENE-BONDEVILLE	SALLE OMNISPORTS	Voie communale 11
SASSETOT-LE-MAUCONDUIT	DOMAINE DU CHATEAU DE SASSETOT	1 rue Elisabeth II d'Autriche
SASSETOT-LE-MAUCONDUIT	RPA LES PAQUERETTES	4 rue du moulin
SASSETOT-LE-MAUCONDUIT	CENTRE DE YOGA D'AYURVEDA	Route de Duclair
SASSETOT-LE-MAUCONDUIT	SALLE DITE PETITE SALLE	5 route des grandes dalles
SASSEVILLE	SALLE POLYVALENTE - MAIRIE	Le bourg
SENNEVILLE-SUR-FECAMP	SALLE DU BEAU MESNIL	Route Val Ausson
SORQUAINVILLE	SALLE POLYVALENTE	Place de la mairie
SOTTEVILLE-SUR-MER	SALLE POLYVALENTE LA GRANGE	Place de la Libération
SOTTEVILLE-SUR-MER	LA BERGERIE	Route départementale n° 68
THEROULDEVILLE	SALLE DES FETES	Rue du champ de foire
THEUVILLE-AUX-MAILLOTS	SALLE POLYVALENTE MICHEL BECHET	Rue des fleurs
THIERGEVILLE	COLLEGE EUGENE DELACROIX	Route départementale n°69
THIETREVILLE	INSTITUT THERAPEUTIQUE EDUCATIF ET PEDAGOGIQUE (ITEP)	Route de Valmont
THIETREVILLE	SALLE POLYVALENTE	Voie communale 1
THIOUVILLE	SALLE POLYVALENTE	Chemin rural 8
TOUSSAINT	SALLE DE L'EPINAY	Rue de l'épinay
TOUSSAINT	SALLE DES TILLEULS	Route de Rouen
VALMONT	SALLE MUNICIPALE LA CONCORDE	Rue Louis Barbier
VALMONT	SHOPI	Rue Albert Bellavoine
VALMONT	ECOLE PRE-ELEMENTAIRE GRACE DE MONACO	Rue du 8 mai 1945
VALMONT	EGLISE ABBATIALE DE L'ABBAYE NOTRE DAME DU PRE	12 rue Raoul Auvray
VALMONT	SALLE DES MOULINS	Rue Albert Bellavoine
VEULES-LES-ROSES	CINEMA	5 place des Ecosais
VEULES-LES-ROSES	VILLAGE VACANCES FAMILLES	Saint Nicolas
VEULES-LES-ROSES	VILLA SAINTE-MARIE	2 cours vieux château
VEULES-LES-ROSES	DOMAINE DES TOURELLES	13 rue du docteur Girard
VEULES-LES-ROSES	SALLE MICHEL FRAGER	Rue du docteur Girard

VEULETTES-SUR-MER	HOTEL DES BAINS	Rue de Greenock
VEULETTES-SUR-MER	ASSOCIATION LES VERTES COTES	62 rue de Greenock
VEULETTES-SUR-MER	SALLE POLYVALENTE	Rue de Greenock
VEULETTES-SUR-MER	LES FREGATES	Digue Jean Coruble
VEULETTES-SUR-MER	CASINO	1 chemin du catelier
VITTEFLEUR	LES RIVES DU LAC	Rue du dessous des bois
VITTEFLEUR	SALLE PAUL LECORDIER	Rue de Saint Riquier
VITTEFLEUR	LAC DE CANIEL	Route du dessous des bois
YPREVILLE-BIVILLE	SALLE POLYVALENTE	Le bourg

6) Recensement des zones d'activités industrielles

Aucune zone industrielle ou entreprise à hauts risques n'a été recensée dans le périmètre de 20 km. A titre d'information, un recensement des entreprises à hauts risques figure dans le descriptif du périmètre de 50 km.

7) Activités agricoles et activités d'élevage

COMMUNE	Nom établissement	ATELIER
ANCOURTEVILLE-SUR-HERICOURT	ROBERT Eric	Production bovine - Atelier laitier
ANCOURTEVILLE-SUR-HERICOURT	EARL DU CATELET	Production bovine - Atelier allaitant
ANCOURTEVILLE-SUR-HERICOURT	HAMEL Daniel	Production ovine - Viande - Atelier indifférencié
ANCOURTEVILLE-SUR-HERICOURT	MICHEL Victor	Production caprine - Viande - Atelier indifférencié
ANCOURTEVILLE-SUR-HERICOURT	MICHEL Victor	Production ovine - Viande - Atelier indifférencié
ANCOURTEVILLE-SUR-HERICOURT	LEBRIS Valérie	Production caprine - Viande - Atelier indifférencié
ANCOURTEVILLE-SUR-HERICOURT	EARL DU CATELET	Production ovine - Viande - Atelier indifférencié
ANCRETTEVILLE-SUR-MER	HERMAY Olivier	Production bovine - Atelier allaitant
ANCRETTEVILLE-SUR-MER	LELIEVRE Pascal	Production bovine - Atelier allaitant
ANCRETTEVILLE-SUR-MER	EARL D'ANCRETTEVILLE	Production bovine - Atelier laitier
ANCRETTEVILLE-SUR-MER	AUGER Dany	Production ovine - Viande - Atelier indifférencié
ANCRETTEVILLE-SUR-MER	AUGER Michel	Production caprine - Viande - Atelier indifférencié
ANCRETTEVILLE-SUR-MER	AUGER Michel	Production ovine - Viande - Atelier indifférencié
ANCRETTEVILLE-SUR-MER	HERVIEUX Bernard	Production ovine - Viande - Atelier indifférencié
ANCRETTEVILLE-SUR-MER	LARCHER Frédéric	Production ovine - Viande - Atelier indifférencié
ANCRETTEVILLE-SUR-MER	LELIEVRE Pascal	Production ovine - Viande - Atelier indifférencié
ANCRETTEVILLE-SUR-MER	EARL D'ANCRETTEVILLE	Production caprine - Viande - Atelier indifférencié
ANGERVILLE-LA-MARTEL	ANTHORE Dominique	Production bovine - Atelier allaitant
ANGERVILLE-LA-MARTEL	BENARD Jean-Francois	Production bovine - Atelier allaitant
ANGERVILLE-LA-MARTEL	BENARD DUCY	Production bovine - Atelier allaitant
ANGERVILLE-LA-MARTEL	EARL BUREL fils	Production bovine - Atelier laitier

ANGERVILLE-LA-MARTEL	EARL DE LA TOUR LANTERNE	Production bovine - Atelier allaitant
ANGERVILLE-LA-MARTEL	CONSTANTIN Marie-Joseph	Production ovine - Viande - Atelier indifférencié
ANGERVILLE-LA-MARTEL	COUILLARD Jean-Marie	Production ovine - Viande - Atelier indifférencié
ANGERVILLE-LA-MARTEL	THIERRY HAUTOT Denise	Production ovine - Viande - Atelier indifférencié
ANGERVILLE-LA-MARTEL	DOUTRELEAU Michel	Production ovine - Viande - Atelier indifférencié
ANGERVILLE-LA-MARTEL	FRIANT ALFRED	Production ovine - Viande - Atelier indifférencié
ANGERVILLE-LA-MARTEL	CADINOT JEAN-PIERRE	Production ovine - Viande - Atelier indifférencié
ANGERVILLE-LA-MARTEL	RABIAU GILLES	Production ovine - Viande - Atelier indifférencié
ANGIENS	SCEA DU LOUVRE	Production bovine - Atelier allaitant
ANGIENS	SCEA DU LOUVRE	Production bovine - Atelier laitier
ANGIENS	EARL COUROYER	Production bovine - Atelier allaitant
ANGIENS	EARL QUENEL	Production bovine - Atelier allaitant
ANGIENS	EARL GOUPIL	Production bovine - Atelier d'engraissement en bâtiment
ANGIENS	HERMENT Raymonde	Production bovine - Atelier allaitant
ANGIENS	EARL DES CASTELETS	Production bovine - Atelier allaitant
ANGIENS	EARL DU BOHEME	Production bovine - Atelier allaitant
ANGIENS	SAILLOT Michel	Production ovine - Viande - Atelier indifférencié
ANGIENS	GUEDIN Mathieu	Production ovine - Viande - Atelier indifférencié
ANGIENS	BUREL Jacques	Production ovine - Viande - Atelier indifférencié
ANGIENS	DANGER Jean-Pierre	Production ovine - Viande - Atelier indifférencié
ANGLESQUEVILLE-LA-BRAS- LONG	LEBOULLENGER Alain	Production bovine - Atelier laitier
ANGLESQUEVILLE-LA-BRAS- LONG	EARL DE LA FERME PAUMIER	Production bovine - Atelier allaitant
ANGLESQUEVILLE-LA-BRAS- LONG	EARL DE LA FERME PAUMIER	Production bovine - Atelier laitier

ANGLESQUEVILLE-LA-BRAS-LONG	SCEA PETIT	Production bovine - Atelier allaitant
ANGLESQUEVILLE-LA-BRAS-LONG	LEBOULLENGER Alain	Production de volailles - Basse cour indifférenciée
ANVEVILLE	EARL PASQUIER	Production bovine - Atelier allaitant
ANVEVILLE	EARL PASQUIER	Production bovine - Atelier laitier
ANVEVILLE	ROUSSEL Marie-Odile	Production bovine - Atelier allaitant
ANVEVILLE	VOLLAIS Patrick	Production ovine - Viande - Atelier indifférencié
ANVEVILLE	ULAS Véronique	Production ovine - Viande - Atelier indifférencié
ANVEVILLE	LAPERDRIX Jérôme	Production ovine - Viande - Atelier indifférencié
ANVEVILLE	LEVASSEUR Fernand	Production ovine - Viande - Atelier indifférencié
AUBERVILLE-LA-MANUEL	LEFEBVRE Gilbert	Production bovine - Atelier allaitant
AUBERVILLE-LA-MANUEL	LEFEBVRE Gilbert	Production caprine - Viande - Atelier indifférencié
AUBERVILLE-LA-MANUEL	LEFEBVRE Gilbert	Production ovine - Viande - Atelier indifférencié
AUTIGNY	EARL DES SOURCES	Production bovine - Atelier allaitant
AUTIGNY	EARL D'AUTIGNY	Production bovine - Atelier allaitant
AUTIGNY	EARL D'AUTIGNY	Production bovine - Atelier d'engraissement en bâtiment
AUTIGNY	IMBERT Pascal	Production caprine - Viande - Atelier indifférencié
AVREMESNIL	FEUGRAY Olivier	Production bovine - Atelier allaitant
AVREMESNIL	EARL LEROUX MB	Production bovine - Atelier laitier
AVREMESNIL	LEVASSEUR Mathieu	Production bovine - Atelier allaitant
AVREMESNIL	LEVASSEUR Dominique	Production bovine - Atelier allaitant
AVREMESNIL	EARL DU PIGEONNIER	Production bovine - Atelier allaitant
AVREMESNIL	SCEA JIBE LEVASSEUR	Production bovine - Atelier allaitant
AVREMESNIL	LEVASSEUR Alexis	Production bovine - Atelier allaitant

AVREMESNIL	LARDANS Franck	Production bovine - Atelier allaitant
AVREMESNIL	SCEA LE CLOS LESEIGNEUR	Production bovine - Atelier allaitant
AVREMESNIL	HENRY Côme	Production bovine - Atelier allaitant
AVREMESNIL	DEVIS Léonie	Production bovine - Atelier allaitant
AVREMESNIL	EARL LEROUX MB	Production ovine - Viande - Atelier indifférencié
AVREMESNIL	ROULAND Bénédicte	Production ovine - Viande - Atelier indifférencié
AVREMESNIL	BIVILLE Charles	Production ovine - Viande - Atelier indifférencié
BEC-DE-MORTAGNE	EARL DUPARC	Production bovine - Atelier laitier
BEC-DE-MORTAGNE	GAEC DE MORTAGNE	Production bovine - Atelier allaitant
BEC-DE-MORTAGNE	GAEC DE MORTAGNE	Production bovine - Atelier laitier
BEC-DE-MORTAGNE	RENAULT David	Production bovine - Atelier allaitant
BEC-DE-MORTAGNE	RENAULT David	Production bovine - Atelier laitier
BEC-DE-MORTAGNE	GAEC DES RICEYS	Production bovine - Atelier laitier
BEC-DE-MORTAGNE	GAEC DE MORTAGNE	Production ovine - Viande - Atelier indifférencié
BEC-DE-MORTAGNE	FLEURY Joëlle	Production ovine - Viande - Atelier indifférencié
BEC-DE-MORTAGNE	GERVAIS Rémy	Production ovine - Viande - Atelier indifférencié
BEC-DE-MORTAGNE	EARL LELIEVRE	Production caprine - Viande - Atelier indifférencié
BEC-DE-MORTAGNE	MOREL Arlette	Production ovine - Viande - Atelier indifférencié
BEC-DE-MORTAGNE	RAMOS DA SILVA José	Production ovine - Viande - Atelier indifférencié
BEC-DE-MORTAGNE	AME David	Production ovine - Viande - Atelier indifférencié
BEC-DE-MORTAGNE	BRAVARD Julie	Production caprine - Viande - Atelier indifférencié
BEC-DE-MORTAGNE	MABIRE Loan	Production ovine - Viande - Atelier indifférencié
BEC-DE-MORTAGNE	LECOSSAIS Christian	Production ovine - Viande - Atelier indifférencié

BENESVILLE	CANNEVIERE Christophe	Production bovine - Atelier allaitant
BENESVILLE	DUBOQ Alain	Production ovine - Viande - Atelier indifférencié
BENESVILLE	FOLLET Marie Claire	Production ovine - Viande - Atelier indifférencié
BENESVILLE	SAVOYE Pascal	Production ovine - Viande - Atelier indifférencié
BENESVILLE	FRAS Johny	Production ovine - Viande - Atelier indifférencié
BERTHEAUVILLE	EARL DE LA FOSSE ROUGE	Production bovine - Atelier allaitant
BERTREVILLE	TASSEL Jean-Paul	Production bovine - Atelier laitier
BERVILLE	BOULARD Annick	Production bovine - Atelier allaitant
BERVILLE	EARL BEUZELIN	Production bovine - Atelier laitier
BERVILLE	CREANT Denis	Production bovine - Atelier allaitant
BERVILLE	CREANT Denis	Production bovine - Atelier laitier
BERVILLE	LEGER Benoit	Production bovine - Atelier allaitant
BERVILLE	EARL DES TISSERANDS	Production bovine - Atelier allaitant
BERVILLE	RAIMBOURG Dominique	Production bovine - Atelier laitier
BERVILLE	SAVOYE Christian	Production bovine - Atelier allaitant
BERVILLE	COUTURE Benoit	Production ovine - Viande - Atelier indifférencié
BERVILLE	VARRE Hugues	Production ovine - Viande - Atelier indifférencié
BEUZEVILLE-LA-GUERARD	EARL LESUEUR Guy	Production bovine - Atelier allaitant
BEUZEVILLE-LA-GUERARD	EARL LESUEUR Guy	Production bovine - Atelier laitier
BEUZEVILLE-LA-GUERARD	EARL LE MESNIL	Production bovine - Atelier laitier
BEUZEVILLE-LA-GUERARD	LEFEVRE Yvette / Roger	Production ovine - Viande - Atelier indifférencié
BEUZEVILLE-LA-GUERARD	GALLAIS Nathalie / JOLLY Eric	Production ovine - Viande - Atelier indifférencié
BEUZEVILLE-LA-GUERARD	EARL LESUEUR Guy	Production ovine - Viande - Atelier indifférencié

BEUZEVILLE-LA-GUERARD	DUBOS Quentin	Production ovine - Viande - Atelier indifférencié
BEUZEVILLE-LA-GUERARD	EARL FERME DE LA CONDAMINE	Production d'oeufs - Poule - Atelier de pondeuses
BEUZEVILLE-LA-GUERARD	EARL FERME DE LA CONDAMINE	Production d'oeufs - Poule - Atelier de futures pondeuses
BLOSSEVILLE	SCEA DE L'ELEVAGE DU CHATEAU	Production bovine - Atelier allaitant
BLOSSEVILLE	BLOSSEVILLE Jean-Marc	Production bovine - Atelier allaitant
BLOSSEVILLE	EARL DU BON CRU	Production bovine - Atelier allaitant
BLOSSEVILLE	EARL DU BON CRU	Production ovine - Viande - Atelier indifférencié
BOSVILLE	BEAUPERE Marlène	Production bovine - Atelier allaitant
BOSVILLE	BLONDEL Alain	Production bovine - Atelier allaitant
BOSVILLE	EARL MARE DU TOT	Production bovine - Atelier allaitant
BOSVILLE	GAEC HAQUET	Production bovine - Atelier allaitant
BOSVILLE	GAEC HAQUET	Production bovine - Atelier laitier
BOSVILLE	QUEVILLARD Bruno	Production bovine - Atelier allaitant
BOSVILLE	MOSER Olivier	Production bovine - Atelier allaitant
BOSVILLE	CRAMILLY Olivier	Production ovine - Viande - Atelier indifférencié
BOSVILLE	QUEVILLARD Alain	Production ovine - Viande - Atelier indifférencié
BOSVILLE	DUVAL Daniel	Production ovine - Viande - Atelier indifférencié
BOSVILLE	BEUZELIN Jacques	Production ovine - Viande - Atelier indifférencié
BOSVILLE	MAY Christian	Production caprine - Viande - Atelier indifférencié
BOSVILLE	AFFAGARD Madelaine	Production ovine - Viande - Atelier indifférencié
BOSVILLE	PHILIPPE Jacques	Production ovine - Viande - Atelier indifférencié
BOSVILLE	MOSER Olivier	Production ovine - Viande - Atelier indifférencié
BOSVILLE	MOSER Olivier	Production caprine - Viande - Atelier indifférencié

BOSVILLE	SCEA DU BEAUDROUARD	Production porcine - Production-Atelier postsevrage engraissement
BOURG-DUN	DUBRULLE Béatrice	Production de volailles - Basse cour indifférenciée
BOURVILLE	EARL CALLENS	Production bovine - Atelier allaitant
BOURVILLE	EARL CALLENS	Production bovine - Atelier laitier
BOURVILLE	MIGNOT Yves	Production bovine - Atelier allaitant
BOURVILLE	BACHELET Régis	Production ovine - Viande - Atelier indifférencié
BOURVILLE	BUREL Charles	Production ovine - Viande - Atelier indifférencié
BOURVILLE	MIGNOT Yves	Production ovine - Viande - Atelier indifférencié
BOURVILLE	RASSET Jean	Production ovine - Viande - Atelier indifférencié
BRAMETOT	LANGLOIS Charles-Henry	Production bovine - Atelier allaitant
BRAMETOT	LANGLOIS Charles Henry	Production bovine - Atelier allaitant
BRAMETOT	ALARD Jacques	Production ovine - Viande - Atelier indifférencié
BRAMETOT	HEDOU Dany	Production ovine - Viande - Atelier indifférencié
BRAMETOT	LIEURY Jean-Pierre	Production ovine - Viande - Atelier indifférencié
BRAMETOT	LANGLOIS Charles Henry	Production ovine - Viande - Atelier indifférencié
BRAMETOT	LANGLOIS Charles Henry	Production caprine - Viande - Atelier indifférencié
BRAMETOT	LANGLOIS Charles Henry	Production porcine - Production-Atelier postsevrage engraissement
BRAMETOT	ALIX Jean-Michel	Production de volaille - Elevage oiseaux de rente filière chair
BRETTEVILLE-SAINT- LAURENT	EARL DU TULIPIER	Production bovine - Atelier allaitant
BRETTEVILLE-SAINT- LAURENT	EARL MANOIR DE BEAUVILLE	Production bovine - Atelier allaitant
BRETTEVILLE-SAINT- LAURENT	GAEC COTE	Production bovine - Atelier laitier
BRETTEVILLE-SAINT- LAURENT	INDIVISION DESAINT	Production bovine - Atelier allaitant

BRETTEVILLE-SAINT-LAURENT	GAEC DE LA HALLIERE	Production bovine - Atelier allaitant
BRETTEVILLE-SAINT-LAURENT	GAEC DE LA HALLIERE	Production bovine - Atelier laitier
BUTOT-VENESVILLE	EARL DE VAUDREVILLE	Production bovine - Atelier allaitant
BUTOT-VENESVILLE	EARL DU LITTORAL	Production bovine - Atelier allaitant
BUTOT-VENESVILLE	EARL DANVY	Production bovine - Atelier laitier
BUTOT-VENESVILLE	GIARD Quentin	Production bovine - Atelier allaitant
BUTOT-VENESVILLE	EARL DES HELLEBORES	Production bovine - Atelier allaitant
BUTOT-VENESVILLE	GIARD Quentin	Production ovine - Viande - Atelier indifférencié
BUTOT-VENESVILLE	EARL DES HELLEBORES	Production ovine - Viande - Atelier indifférencié
BUTOT-VENESVILLE	PINEL Jean-Luc	Production caprine - Viande - Atelier indifférencié
BUTOT-VENESVILLE	GERVAIS François	Production ovine - Viande - Atelier indifférencié
CAILLEVILLE	EARL GOUARD Etienne	Production bovine - Atelier allaitant
CAILLEVILLE	COLOMBEL Michel	Production bovine - Atelier allaitant
CAILLEVILLE	JULIEN Daniel	Production bovine - Atelier allaitant
CANOUVILLE	EARL DU VAIS	Production bovine - Atelier allaitant
CANOUVILLE	CAVELIER Gilbert	Production ovine - Viande - Atelier indifférencié
CANOUVILLE	EARL DU VAIS	Production ovine - Viande - Atelier indifférencié
CANOUVILLE	AFFAGARD	Production de volailles - Basse cour indifférenciée
CANVILLE-LES-DEUX-EGLISES	CALLENS Vincent	Production bovine - Atelier allaitant
CANVILLE-LES-DEUX-EGLISES	VOISIN Jean	Production bovine - Atelier allaitant
CANVILLE-LES-DEUX-EGLISES	SCEA PRE-VERT	Production bovine - Atelier allaitant
CANVILLE-LES-DEUX-EGLISES	CALLENS Vincent	Production ovine - Viande - Atelier indifférencié
CANVILLE-LES-DEUX-EGLISES	DOUVILLE Marie-Cécile	Production ovine - Viande - Atelier indifférencié

CANVILLE-LES-DEUX- EGLISES	STALIN Cyril	Production ovine - Viande - Atelier indifférencié
CANVILLE-LES-DEUX- EGLISES	HALBOURG Jean-Pierre	Production ovine - Viande - Atelier indifférencié
CANY-BARVILLE	SCL DE LA CLAIRIERE	Production bovine - Atelier allaitant
CANY-BARVILLE	GAEC DE VICQUETUIT	Production bovine - Atelier allaitant
CANY-BARVILLE	GAEC DE VICQUETUIT	Production bovine - Atelier laitier
CANY-BARVILLE	SCEA AUGER NORMAND	Production bovine - Atelier laitier
CANY-BARVILLE	DENOUETTE Joël	Production bovine - Atelier allaitant
CANY-BARVILLE	DENOUETTE Joël	Production bovine - Atelier laitier
CANY-BARVILLE	SCEA MARE HOCQUEVILLE D	Production bovine - Atelier allaitant
CANY-BARVILLE	SCEA HEROUARD	Production bovine - Atelier allaitant
CANY-BARVILLE	EARL LACAILLE	Production bovine - Atelier laitier
CANY-BARVILLE	LAVENU Olivier	Production bovine - Atelier laitier
CANY-BARVILLE	EARL DE LA PETITE ROQUE	Production bovine - Atelier laitier
CANY-BARVILLE	EARL BEATRICE H	Production bovine - Atelier allaitant
CANY-BARVILLE	SCEA DES COTTES	Production bovine - Atelier allaitant
CANY-BARVILLE	COMMUNAUTE COM DE LA COTE D'ALBATRE	Production bovine - Atelier allaitant
CANY-BARVILLE	VOLLE Michel	Production ovine - Viande - Atelier indifférencié
CANY-BARVILLE	SCEA BARDEVILLE	Production ovine - Viande - Atelier indifférencié
CARVILLE-POT-DE-FER	SCEA DE LA CHAPELLE	Production bovine - Atelier allaitant
CARVILLE-POT-DE-FER	SCEA DE LA CHAPELLE	Production bovine - Atelier laitier
CARVILLE-POT-DE-FER	BIARD Xavier	Production bovine - Atelier allaitant
CARVILLE-POT-DE-FER	BIARD Xavier	Production bovine - Atelier laitier
CARVILLE-POT-DE-FER	EARL DELAMARE	Production bovine - Atelier allaitant

CARVILLE-POT-DE-FER	EARL FERME MARRONNIERS	Production bovine - Atelier laitier
CARVILLE-POT-DE-FER	ADDE Xavier	Production ovine - Viande - Atelier indifférencié
CARVILLE-POT-DE-FER	DELALANDRE Hubert	Production ovine - Viande - Atelier indifférencié
CLASVILLE	EARL DES CARPENTIERES	Production bovine - Atelier allaitant
CLASVILLE	EARL DES CARPENTIERES	Production bovine - Atelier laitier
CLEUVILLE	PESQUET Philippe	Production ovine - Viande - Atelier indifférencié
CLEUVILLE	DEVE Gilbert	Production ovine - Viande - Atelier indifférencié
CLEUVILLE	TESSON Denis	Production ovine - Viande - Atelier indifférencié
CLIPONVILLE	EARL SIMON	Production bovine - Atelier laitier
CLIPONVILLE	EARL DES HORTENSIAIS	Production bovine - Atelier allaitant
CLIPONVILLE	LEBESNE Pascal	Production bovine - Atelier allaitant
CLIPONVILLE	GAEC DUVAL	Production bovine - Atelier allaitant
CLIPONVILLE	GAEC DUVAL	Production bovine - Atelier laitier
CLIPONVILLE	VASSE Emerick	Production bovine - Atelier allaitant
CLIPONVILLE	VASSE Emerick	Production bovine - Atelier laitier
CLIPONVILLE	HANGARD Dominique	Production bovine - Atelier allaitant
CLIPONVILLE	LESTRELIN Christophe	Production bovine - Atelier allaitant
CLIPONVILLE	LESTRELIN Pierre	Production bovine - Atelier allaitant
CLIPONVILLE	BAZILLE Mickaël	Production caprine - Viande - Atelier indifférencié
CLIPONVILLE	PREVEL Edith	Production ovine - Viande - Atelier indifférencié
CLIPONVILLE	LEBESNE Pascal	Production de volaille - Elevage oiseaux de rente filière chair
CLIPONVILLE	LEMAISTRE Frédéric	Production de volaille - Elevage oiseaux de rente filière chair
COLLEVILLE	NEVEU Justin	Production bovine - Atelier allaitant

COLLEVILLE	CHERET Jean-Pierre	Production ovine - Viande - Atelier indifférencié
COLLEVILLE	FAUVEL Alain	Production ovine - Viande - Atelier indifférencié
COLLEVILLE	GIRARD Colette	Production ovine - Viande - Atelier indifférencié
COLLEVILLE	SAVEY Lydie	Production ovine - Viande - Atelier indifférencié
COLLEVILLE	EARL D'HOUGERVILLE AGRICOLE	Production caprine - Viande - Atelier indifférencié
COLLEVILLE	NEVEU Justin	Production ovine - Viande - Atelier indifférencié
COLLEVILLE	EARL D'HOUGERVILLE AGRICOLE	Production porcine - Production - Atelier naissage-engraissement
CONTREMOULINS	CAUVIN Catherine	Production bovine - Atelier allaitant
CONTREMOULINS	GAEC DELANNAY	Production bovine - Atelier laitier
CONTREMOULINS	EARL FERME DE BARIVILLE	Production bovine - Atelier allaitant
CONTREMOULINS	EARL EDOUARD	Production bovine - Atelier laitier
CRASVILLE-LA-MALLET	GAEC HEDOUIN	Production bovine - Atelier laitier
CRASVILLE-LA-MALLET	SCEA DE LA MALLET	Production bovine - Atelier laitier
CRASVILLE-LA-ROCQUEFORT	EARL DE CRASVILLE-FAUCON	Production bovine - Atelier allaitant
CRASVILLE-LA-ROCQUEFORT	EARL DU BOURBON	Production bovine - Atelier allaitant
CRASVILLE-LA-ROCQUEFORT	VERMONT Béatrice	Production bovine - Atelier allaitant
CRASVILLE-LA-ROCQUEFORT	CHEVRERIE SAINT COSME EARL	Production bovine - Atelier allaitant
CRASVILLE-LA-ROCQUEFORT	CHEVRERIE SAINT COSME EARL	Production caprine - Viande - Atelier indifférencié
CRASVILLE-LA-ROCQUEFORT	EARL DE CRASVILLE-FAUCON	Production ovine - Viande - Atelier indifférencié
CRASVILLE-LA-ROCQUEFORT	EARL DE CRASVILLE-FAUCON	Production de volaille - Elevage oiseaux de rente filière chair
CRASVILLE-LA-ROCQUEFORT	EARL DE CRASVILLE-FAUCON	Production de volaille - Elevage oiseaux de rente filière chair
CRASVILLE-LA-ROCQUEFORT	EARL DE CRASVILLE-FAUCON	Production d'oeufs - Poule - Atelier de pondeuses
CRASVILLE-LA-	EARL DE CRASVILLE-	Production de volaille - Elevage

ROCQUEFORT	FAUCON	oiseaux de rente filière chair
CRASVILLE-LA-ROCQUEFORT	TAILLEUX BERNARD	Production de volaille - Elevage oiseaux de rente filière chair
CRASVILLE-LA-ROCQUEFORT	TAILLEUX BERNARD	Production de volaille - Elevage oiseaux de rente filière chair
CRASVILLE-LA-ROCQUEFORT	TAILLEUX BERNARD	Production de volaille - Elevage oiseaux de rente filière chair
CRASVILLE-LA-ROCQUEFORT	TAILLEUX BERNARD	Production de volaille - Elevage oiseaux de rente filière chair
CRASVILLE-LA-ROCQUEFORT	EARL DE CRASVILLE-FAUCON	Production d'oeufs - Poule - Atelier de pondeuses
CRICQUETOT-LE-MAUCONDUIT	LAVOPIERE Sylvain	Production bovine - Atelier allaitant
CRICQUETOT-LE-MAUCONDUIT	EARL LEPLAY	Production bovine - Atelier allaitant
CRICQUETOT-LE-MAUCONDUIT	SCEA DE LA COUR SOUVERAINE	Production bovine - Atelier allaitant
CRICQUETOT-LE-MAUCONDUIT	BEUZELIN Jean-Claude	Production bovine - Atelier allaitant
DAUBEUF-SERVILLE	LACHEVRE Jacques	Production bovine - Atelier allaitant
DAUBEUF-SERVILLE	LEFRANCOIS Etienne	Production bovine - Atelier allaitant
DAUBEUF-SERVILLE	CARRON Fabrice	Production ovine - Viande - Atelier indifférencié
DAUBEUF-SERVILLE	MOREL Dominique	Production ovine - Viande - Atelier indifférencié
DAUBEUF-SERVILLE	SOUDAIS Thierry	Production ovine - Viande - Atelier indifférencié
DAUBEUF-SERVILLE	LEBLOND Jean-François	Production caprine - Viande - Atelier indifférencié
DAUBEUF-SERVILLE	COURCHAI Noël	Production ovine - Viande - Atelier indifférencié
DOUDEVILLE	PERCHE Antoine	Production bovine - Atelier allaitant
DOUDEVILLE	PERCHE Christophe	Production bovine - Atelier allaitant
DOUDEVILLE	PLANCHON Nathalie	Production bovine - Atelier allaitant
DOUDEVILLE	DESSOLE Anaëlle	Production bovine - Atelier allaitant
DOUDEVILLE	BULANT Catherine	Production ovine - Viande - Atelier indifférencié
DOUDEVILLE	BARTHES Françoise	Production ovine - Viande - Atelier indifférencié

DOUDEVILLE	DESSOLE Anaëlle	Production ovine - Viande - Atelier indifférencié
DOUDEVILLE	BARTHELEMY Hervé	Production d'oeufs - Poule - Atelier de pondeuses
DOUDEVILLE	BARTHELEMY Hervé	Production de volaille - Elevage oiseaux de rente filière chair
DROSAY	GAEC FERME DES LYS NORMANDS	Production bovine - Atelier allaitant
DROSAY	GAEC FERME DES LYS NORMANDS	Production bovine - Atelier laitier
DROSAY	EARL DU BOIS DES SAULES	Production bovine - Atelier allaitant
DROSAY	EARL DU BOIS DES SAULES	Production bovine - Atelier laitier
DROSAY	EARL DE LA FERME ANGOT	Production bovine - Atelier allaitant
DROSAY	EARL DUBOS	Production bovine - Atelier allaitant
DROSAY	MALANDAIN François	Production bovine - Atelier allaitant
DROSAY	POULET Jean-Louis	Production bovine - Atelier allaitant
DROSAY	COMONT Isabelle	Production ovine - Viande - Atelier indifférencié
DROSAY	CHAVENTRE Nicole	Production caprine - Viande - Atelier indifférencié
DROSAY	CHAVENTRE Nicole	Production ovine - Viande - Atelier indifférencié
DROSAY	MAILLET Jean-Claude	Production ovine - Viande - Atelier indifférencié
ELETOT	BUQUET François	Production bovine - Atelier allaitant
ELETOT	JOLLY Laurent	Production bovine - Atelier laitier
ELETOT	JOLLY Michel	Production bovine - Atelier allaitant
ELETOT	EARL SIMON	Production bovine - Atelier allaitant
ELETOT	BACHELAY Christian	Production ovine - Viande - Atelier indifférencié
ELETOT	DESJARDINS Pascal	Production ovine - Viande - Atelier indifférencié
ELETOT	MAHIEU Denis	Production ovine - Viande - Atelier indifférencié
ERMENOUVILLE	FERME GUERIN	Production bovine - Atelier d'engraissement à l'herbe

ERMENOUVILLE	FERME GUERIN	Production ovine - Viande - Atelier indifférencié
ERMENOUVILLE	SANNIER Joël	Production ovine - Viande - Atelier indifférencié
ERMENOUVILLE	VIDECOQ Laurent	Production caprine - Viande - Atelier indifférencié
ERMENOUVILLE	FAUCHER Marc	Production ovine - Viande - Atelier indifférencié
ERMENOUVILLE	FAUCHER Marc	Production caprine - Viande - Atelier indifférencié
ERMENOUVILLE	FERME GUERIN	Production d'oeufs - Poule - Atelier de pondeuses
ETALLEVILLE	CAUCHOIS Francis	Production bovine - Atelier allaitant
ETALLEVILLE	EARL LAGUERRE	Production bovine - Atelier allaitant
ETALLEVILLE	EARL DU VIVIER	Production bovine - Atelier allaitant
ETALLEVILLE	EARL DES EPARS	Production bovine - Atelier allaitant
ETALLEVILLE	CAUCHOIS Clément	Production bovine - Atelier allaitant
ETALLEVILLE	BENNETOT Jacques	Production ovine - Viande - Atelier indifférencié
ETALLEVILLE	BOONAERT Martine	Production caprine - Viande - Atelier indifférencié
ETALLEVILLE	BOONAERT Martine	Production ovine - Viande - Atelier indifférencié
ETALLEVILLE	BOONAERT Arnaud	Production ovine - Viande - Atelier indifférencié
ETALLEVILLE	DEGREMONT Marie-Joséphé	Production ovine - Viande - Atelier indifférencié
ETALLEVILLE	HOUEL Jean-Pierre	Production ovine - Viande - Atelier indifférencié
ETALLEVILLE	LAGUERRE Chantal	Production ovine - Viande - Atelier indifférencié
FECAMP	FAUVEL Pierre	Production bovine - Atelier allaitant
FECAMP	GOBBE Sylvain	Production bovine - Atelier d'engraissement en bâtiment
FECAMP	FAUVEL Pierre	Production bovine - Atelier laitier
FECAMP	LEBOUCHER Philippe	Production ovine - Viande - Atelier indifférencié
FECAMP	FAUVEL-DESJARDINS Mireille	Production ovine - Viande - Atelier indifférencié

FECAMP	HENRY Annie	Production caprine - Viande - Atelier indifférencié
FECAMP	FERME DE LA CHAPELLE	Production ovine - Viande - Atelier indifférencié
FECAMP	LAUDE Lucette	Production ovine - Viande - Atelier indifférencié
FONTAINE-LE-DUN	BUREL Pierre	Production bovine - Atelier allaitant
FONTAINE-LE-DUN	EARL THIEURY	Production ovine - Viande - Atelier indifférencié
FONTAINE-LE-DUN	NOEL CLAUDE	Production ovine - Viande - Atelier indifférencié
FULTOT	EARL MONVILLE	Production bovine - Atelier allaitant
FULTOT	GUERILLON Louis	Production ovine - Viande - Atelier indifférencié
FULTOT	BEUZELIN Matthieu	Production ovine - Viande - Atelier indifférencié
GAILLARDE	VASSEUR Joseph	Production de volaille - Elevage oiseaux de rente filière chair
GAILLARDE	HARNOIS Roger	Production de volaille - Elevage oiseaux de rente filière chair
GAILLARDE	VASSEUR Joseph	Production de volaille - Elevage oiseaux de rente filière chair
GAILLARDE	VASSEUR Joseph	Production de volaille - Elevage oiseaux de rente filière chair
GAILLARDE	VASSEUR Joseph	Production de volaille - Elevage oiseaux de rente filière chair
GAILLARDE	EARL DE LA RENARDIERE	Production de volaille - Elevage oiseaux de rente filière chair
GERPONVILLE	EARL DE LA FOSSE ROUGE	Production bovine - Atelier allaitant
GERPONVILLE	EARL MIUS	Production bovine - Atelier allaitant
GERPONVILLE	EARL MIUS	Production bovine - Atelier laitier
GERPONVILLE	GAEC FERME DE L'ABBAYE	Production bovine - Atelier allaitant
GERPONVILLE	GAEC FERME DE L'ABBAYE	Production bovine - Atelier laitier
GERPONVILLE	EARL MIUS	Production caprine - Viande - Atelier indifférencié
GERPONVILLE	PREVOST Gérard	Production ovine - Viande - Atelier indifférencié
GONZEVILLE	EARL TERRIER	Production bovine - Atelier laitier

GONZEVILLE	GAEC DE LA PLAINE	Production bovine - Atelier allaitant
GONZEVILLE	ROUSSEL Pierre-Vincent	Production bovine - Atelier allaitant
GONZEVILLE	PAGLIERO Jean-Marc	Production ovine - Viande - Atelier indifférencié
GRAINVILLE-LA-TEINTURIERE	CANCHEL Christine	Production bovine - Atelier allaitant
GRAINVILLE-LA-TEINTURIERE	LOIZEL Laurent	Production bovine - Atelier allaitant
GRAINVILLE-LA-TEINTURIERE	EARL LOIZEL	Production bovine - Atelier allaitant
GRAINVILLE-LA-TEINTURIERE	EARL LOIZEL	Production bovine - Atelier laitier
GRAINVILLE-LA-TEINTURIERE	NEVEU Bénédic	Production bovine - Atelier allaitant
GRAINVILLE-LA-TEINTURIERE	EARL DU BOIS CAILLEUX	Production bovine - Atelier allaitant
GRAINVILLE-LA-TEINTURIERE	VIMONT René	Production bovine - Atelier allaitant
GRAINVILLE-LA-TEINTURIERE	LAPEL Clotilde	Production bovine - Atelier allaitant
GRAINVILLE-LA-TEINTURIERE	DUMONCHEL Didier	Production ovine - Viande - Atelier indifférencié
GRAINVILLE-LA-TEINTURIERE	LESUEUR Solange	Production ovine - Viande - Atelier indifférencié
GRAINVILLE-LA-TEINTURIERE	LOIZEL Laurent	Production caprine - Viande - Atelier indifférencié
GRAINVILLE-LA-TEINTURIERE	MARRE Francois	Production ovine - Viande - Atelier indifférencié
GRAINVILLE-LA-TEINTURIERE	NEVEU Bénédic	Production ovine - Viande - Atelier indifférencié
GRAINVILLE-LA-TEINTURIERE	RAUX Emile	Production ovine - Viande - Atelier indifférencié
GRAINVILLE-LA-TEINTURIERE	VIMONT René	Production ovine - Viande - Atelier indifférencié
GRAINVILLE-LA-TEINTURIERE	SEMINEL Gérard	Production ovine - Viande - Atelier indifférencié
GRAINVILLE-LA-TEINTURIERE	LUCAS Pascal	Production ovine - Viande - Atelier indifférencié
GRAINVILLE-LA-TEINTURIERE	CORDIER Michel	Production ovine - Viande - Atelier indifférencié
GRAINVILLE-LA-TEINTURIERE	LOISEL Roger	Production ovine - Viande - Atelier indifférencié
GRAINVILLE-LA-TEINTURIERE	DUFOUR Christine	Production de volailles - Basse cour indifférenciée

GRAINVILLE-LA-TEINTURIERE	VILARASAU Evelyne	Production de volailles - Basse cour indifférenciée
GRAINVILLE-LA-TEINTURIERE	CANCHEL Christine	Production de volaille - Elevage oiseaux de rente filière chair
GRAINVILLE-LA-TEINTURIERE	CANCHEL Christine	Production de volaille - Elevage oiseaux de rente filière chair
GRAINVILLE-LA-TEINTURIERE	LESUEUR Solange	Production de volailles - Basse cour indifférenciée
GREUVILLE	SCEA DE LA PLAINE	Production bovine - Atelier allaitant
GREUVILLE	SCEA FERME DES PRAIRIES	Production bovine - Atelier allaitant
GREUVILLE	MARTY Benjamin	Production bovine - Atelier allaitant
GREUVILLE	SCEA DE LA PLAINE	Production ovine - Viande - Atelier indifférencié
GREUVILLE	SARL CLIPORC	Production porcine - Production - Atelier naisseage-engraissement
GUEURES	EARL DES MOULINS	Production bovine - Atelier allaitant
GUEURES	EARL DE L'ETANG	Production bovine - Atelier allaitant
GUEURES	SIOUR Jean-Charles	Production bovine - Atelier allaitant
GUEURES	TROCAZ Marc	Production bovine - Atelier allaitant
GUEURES	LEPORTIER Hervé	Production ovine - Viande - Atelier indifférencié
GUEUTTEVILLE-LES-GRES	EARL BOUTEILLER	Production bovine - Atelier allaitant
GUEUTTEVILLE-LES-GRES	EARL CACHELEUX	Production bovine - Atelier laitier
GUEUTTEVILLE-LES-GRES	EARL GODEFROY	Production bovine - Atelier laitier
GUEUTTEVILLE-LES-GRES	BOULIER Rémy	Production caprine - Viande - Atelier indifférencié
GUEUTTEVILLE-LES-GRES	LECLERC Sarah	Production caprine - Viande - Atelier indifférencié
HANOUCARD	SCEA DE LA FILATURE	Production d'oeufs - Poule - Atelier de pondeuses
HANOUCARD	SCEA DE LA FILATURE	Production de volaille - Elevage oiseaux de rente filière chair
HANOUCARD	SCEA DE LA FILATURE	Production de volaille - Elevage oiseaux de rente filière chair
HARCANVILLE	LAURENT Ludivine	Production bovine - Atelier

		allaitant
HARCANVILLE	EARL LIONNE	Production bovine - Atelier allaitant
HARCANVILLE	EARL RETOUT	Production bovine - Atelier allaitant
HARCANVILLE	MUTEL Emile	Production caprine - Viande - Atelier indifférencié
HARCANVILLE	SOYER René	Production ovine - Viande - Atelier indifférencié
HARCANVILLE	DAMANDE Damien	Production ovine - Viande - Atelier indifférencié
HAUTOT-L'AUVRAY	EARL VERDIERE	Production bovine - Atelier allaitant
HAUTOT-L'AUVRAY	EARL VERDIERE	Production bovine - Atelier laitier
HAUTOT-L'AUVRAY	EARL PETIT	Production bovine - Atelier allaitant
HAUTOT-L'AUVRAY	EARL PETIT	Production bovine - Atelier laitier
HAUTOT-L'AUVRAY	COUDRE Gilbert	Production bovine - Atelier allaitant
HAUTOT-L'AUVRAY	LAIGUILLON Yves	Production bovine - Atelier allaitant
HAUTOT-L'AUVRAY	QUESNEL Raphaël	Production bovine - Atelier allaitant
HAUTOT-L'AUVRAY	EARL DU MOULIN A VENT	Production bovine - Atelier allaitant
HAUTOT-L'AUVRAY	EARL LA MESANGERE	Production bovine - Atelier allaitant
HAUTOT-L'AUVRAY	COUDRE KEVIN	Production bovine - Atelier allaitant
HAUTOT-L'AUVRAY	LAIGUILLON Norbert	Production ovine - Viande - Atelier indifférencié
HAUTOT-L'AUVRAY	LAIGUILLON Yves	Production ovine - Viande - Atelier indifférencié
HAUTOT-L'AUVRAY	REMOUSSIN Marcel	Production ovine - Viande - Atelier indifférencié
HAUTOT-L'AUVRAY	MARTIN Jean Paul	Production ovine - Viande - Atelier indifférencié
HAUTOT-L'AUVRAY	COUDRE KEVIN	Production d'oeufs - Poule - Atelier de pondeuses
HAUTOT-L'AUVRAY	COUDRE KEVIN	Production de volaille - Elevage oiseaux de rente filière chair
HAUTOT-L'AUVRAY	COUDRE KEVIN	Production de volaille - Elevage oiseaux de rente filière chair

HAUTOT-L'AUVRAY	COUDRE KEVIN	Production de volaille - Elevage oiseaux de rente filière chair
HAUTOT-L'AUVRAY	COUDRE KEVIN	Production de volaille - Elevage oiseaux de rente filière chair
HAUTOT-L'AUVRAY	COUDRE KEVIN	Production de volaille - Elevage oiseaux de rente filière chair
HAUTOT-L'AUVRAY	COUDRE KEVIN	Production de volaille - Elevage oiseaux de rente filière chair
HAUTOT-L'AUVRAY	COUDRE KEVIN	Production de volaille - Elevage oiseaux de rente filière chair
HAUTOT-SAINT-SULPICE	EARL DU PETIT TOT	Production bovine - Atelier laitier
HAUTOT-SAINT-SULPICE	EARL DES LILAS	Production bovine - Atelier laitier
HAUTOT-SAINT-SULPICE	GAEC EUDIER	Production bovine - Atelier laitier
HAUTOT-SAINT-SULPICE	DUFLO Gérard	Production bovine - Atelier allaitant
HAUTOT-SAINT-SULPICE	LANGLOIS Georgette	Production bovine - Atelier allaitant
HAUTOT-SAINT-SULPICE	SCEA TESSON ET FILS	Production bovine - Atelier allaitant
HAUTOT-SAINT-SULPICE	PELAGE Francette	Production bovine - Atelier allaitant
HAUTOT-SAINT-SULPICE	BARBULEE Jacques	Production ovine - Viande - Atelier indifférencié
HAUTOT-SAINT-SULPICE	GILLE Jean Marie	Production ovine - Viande - Atelier indifférencié
HAUTOT-SAINT-SULPICE	BARBULEE Catherine	Production ovine - Viande - Atelier indifférencié
HEBERVILLE	CONSTANTIN Frédéric	Production bovine - Atelier allaitant
HEBERVILLE	GRINDEL Lydie	Production bovine - Atelier d'engraissement en bâtiment
HEBERVILLE	EARL OLIVIER	Production bovine - Atelier laitier
HEBERVILLE	LARCHEVEQUE Frédéric	Production bovine - Atelier allaitant
HEBERVILLE	GRINDEL Lydie	Production bovine - Atelier allaitant
HEBERVILLE	GRINDEL Lydie	Production bovine - Atelier laitier
HEBERVILLE	DEGREMONT Gilles	Production caprine - Viande - Atelier indifférencié
HEBERVILLE	DEGREMONT Gilles	Production ovine - Viande - Atelier indifférencié

HERICOURT-EN-CAUX	EARL DE L'AVENUE	Production bovine - Atelier allaitant
HERICOURT-EN-CAUX	EARL GRANCHER	Production bovine - Atelier laitier
HERICOURT-EN-CAUX	CANU Philippe	Production bovine - Atelier allaitant
HERICOURT-EN-CAUX	SCEA LA SECHERESSE	Production bovine - Atelier allaitant
HERICOURT-EN-CAUX	EARL DE LA FERME DU COLOMBIER	Production bovine - Atelier allaitant
HERICOURT-EN-CAUX	SARL CAUCHY	Production ovine - Viande - Atelier indifférencié
HERICOURT-EN-CAUX	LECANU Thierry	Production ovine - Viande - Atelier indifférencié
HERICOURT-EN-CAUX	PISANT Martine	Production ovine - Viande - Atelier indifférencié
HERICOURT-EN-CAUX	LECUYER Lucie	Production ovine - Viande - Atelier indifférencié
HERICOURT-EN-CAUX	HERBIN Gilles	Production ovine - Viande - Atelier indifférencié
HERICOURT-EN-CAUX	BERCAIL SAINT DENIS	Production caprine - Viande - Atelier indifférencié
HERICOURT-EN-CAUX	BERTHENET Fabienne	Production caprine - Viande - Atelier indifférencié
HOUDETOT	EARL LES ETOCS	Production bovine - Atelier allaitant
HOUDETOT	EARL LENOIR	Production bovine - Atelier allaitant
HOUDETOT	ADAIRE Claude	Production ovine - Viande - Atelier indifférencié
HOUDETOT	DUCROQ Dominique	Production ovine - Viande - Atelier indifférencié
HOUDETOT	LANGLOIS Pierre	Production caprine - Viande - Atelier indifférencié
INGOUVILLE	EARL DE LA CROIX MAHIEU	Production bovine - Atelier allaitant
INGOUVILLE	SCEA LEROND	Production bovine - Atelier d'engraissement en bâtiment
INGOUVILLE	EARL OUIN	Production bovine - Atelier allaitant
INGOUVILLE	EARL RIDEL	Production bovine - Atelier allaitant
INGOUVILLE	GAEC THIOLENT	Production bovine - Atelier allaitant
INGOUVILLE	BARRE Matthieu	Production bovine - Atelier allaitant

INGOUVILLE	LETEURTRE Jean-Michel	Production ovine - Viande - Atelier indifférencié
INGOUVILLE	BARRE Matthieu	Production ovine - Viande - Atelier indifférencié
INGOUVILLE	SEVESTRE Gerry	Production ovine - Viande - Atelier indifférencié
INGOUVILLE	EARL DE LA CROIX MAHIEU	Production de volaille - Elevage oiseaux de rente filière chair
LA CHAPELLE-SUR-DUN	DUBOSC Guillaume	Production bovine - Atelier allaitant
LA CHAPELLE-SUR-DUN	NEEL Christophe	Production bovine - Atelier allaitant
LA CHAPELLE-SUR-DUN	DUBOSC Guillaume	Production ovine - Viande - Atelier indifférencié
LA CHAPELLE-SUR-DUN	NEEL Henri	Production ovine - Viande - Atelier indifférencié
LA CHAPELLE-SUR-DUN	GAFFE DAVID	Production ovine - Viande - Atelier indifférencié
LA GAILLARDE	SCEA DE BEAULIEU	Production bovine - Atelier allaitant
LA GAILLARDE	QUESNEL Mathieu	Production bovine - Atelier allaitant
LA GAILLARDE	GUEDIN Guillaume	Production bovine - Atelier allaitant
LA GAILLARDE	SCEA DE BEAULIEU	Production porcine - Production - Atelier naissege-engraissement
LE BOURG-DUN	SCEA BOUCLON	Production bovine - Atelier allaitant
LE BOURG-DUN	EARL D'IMBLEVAL	Production bovine - Atelier allaitant
LE BOURG-DUN	BRUYNEEL Denis	Production bovine - Atelier allaitant
LE BOURG-DUN	EARL LES TILLEULS	Production bovine - Atelier allaitant
LE BOURG-DUN	EARL DUFOUR	Production bovine - Atelier allaitant
LE BOURG-DUN	GAEC DU BEAUFURNIER	Production bovine - Atelier allaitant
LE BOURG-DUN	HOUZARD Fernande	Production bovine - Atelier allaitant
LE BOURG-DUN	EARL B LEVASSEUR	Production bovine - Atelier allaitant
LE BOURG-DUN	SCEA FERME ST JULIEN	Production bovine - Atelier allaitant
LE BOURG-DUN	EARL D'ENGLESQUEVILLE	Production bovine - Atelier

		allaitant
LE BOURG-DUN	RABOURDIN Marc	Production bovine - Atelier d'engraissement en bâtiment
LE BOURG-DUN	SAMSON Daniel	Production ovine - Viande - Atelier indifférencié
LE HANOUARD	SCEA DE LA FILATURE	Production bovine - Atelier allaitant
LE HANOUARD	SCEA DE LA FILATURE	Production ovine - Viande - Atelier indifférencié
LE HANOUARD	SCEA DE LA FILATURE	Production caprine - Viande - Atelier indifférencié
LE MESNIL-DURDENT	CARPENTIER Bertrand	Production bovine - Atelier allaitant
LE MESNIL-DURDENT	LOUE Laurent	Production bovine - Atelier allaitant
LE MESNIL-DURDENT	CARPENTIER Bertrand	Production caprine - Viande - Atelier indifférencié
LIMPIVILLE	GAEC BARDIN	Production bovine - Atelier laitier
LIMPIVILLE	EARL DU VAUDROC	Production bovine - Atelier allaitant
LIMPIVILLE	HEBOURG Hélène	Production bovine - Atelier allaitant
LIMPIVILLE	GAEC RECONNU DE LA CHATAIGNERAIE	Production bovine - Atelier allaitant
LIMPIVILLE	GAEC RECONNU DE LA CHATAIGNERAIE	Production bovine - Atelier laitier
LIMPIVILLE	LEFEZ Francine	Production ovine - Viande - Atelier indifférencié
LIMPIVILLE	HEBOURG Hélène	Production ovine - Viande - Atelier indifférencié
LIMPIVILLE	OUIIN Isabelle	Production ovine - Viande - Atelier indifférencié
LIMPIVILLE	OUIIN Isabelle	Production caprine - Viande - Atelier indifférencié
LIMPIVILLE	GAEC BARDIN	Production d'oeufs - Poule - Atelier de futures pondeuses
LUNERAY	EARL DES TROIS PORTES	Production bovine - Atelier allaitant
LUNERAY	SCEA FERME DU BEAU SEJOUR	Production bovine - Atelier allaitant
LUNERAY	SCEA DE LA FERME DU PUIITS	Production bovine - Atelier allaitant
LUNERAY	NOEL Bruno	Production bovine - Atelier allaitant

LUNERAY	VIEUBLED Françoise	Production caprine - Viande - Atelier indifférencié
LUNERAY	VIEUBLED Françoise	Production ovine - Viande - Atelier indifférencié
LUNERAY	ANTHORE Claire	Production ovine - Viande - Atelier indifférencié
LUNERAY	BIVILLE Thierry	Production ovine - Viande - Atelier indifférencié
LUNERAY	EARL DES TROIS PORTES	Production porcine - Production - Atelier d'engraissement
MALLEVILLE-LES-GRES	BUQUET Gilbert	Production bovine - Atelier allaitant
MALLEVILLE-LES-GRES	GAEC DES GRES	Production bovine - Atelier allaitant
MALLEVILLE-LES-GRES	LEFRANCOIS Dominique	Production bovine - Atelier allaitant
MALLEVILLE-LES-GRES	AFFAGARD Yves	Production caprine - Viande - Atelier indifférencié
MALLEVILLE-LES-GRES	AFFAGARD Yves	Production ovine - Viande - Atelier indifférencié
MALLEVILLE-LES-GRES	BUQUET Gilbert	Production ovine - Viande - Atelier indifférencié
MALLEVILLE-LES-GRES	LEFRANCOIS Dominique	Production ovine - Viande - Atelier indifférencié
MALLEVILLE-LES-GRES	GAEC DES GRES	Production de volaille - Elevage oiseaux de rente filière chair
MANNEVILLE-ES-PLAINS	DEFRESNE Roland	Production ovine - Viande - Atelier indifférencié
MANNEVILLE-ES-PLAINS	LAPIERRE Matthieu	Production caprine - Viande - Atelier indifférencié
MANNEVILLE-ES-PLAINS	TRICOT Antoinette	Production de volailles - Basse cour indifférenciée
NEVILLE	GAEC DES POMMIERS	Production bovine - Atelier allaitant
NEVILLE	GAEC DES POMMIERS	Production bovine - Atelier laitier
NEVILLE	GEORGES Agnès	Production bovine - Atelier allaitant
NEVILLE	EARL S.F GEORGES	Production bovine - Atelier laitier
NEVILLE	JULIEN Michel	Production bovine - Atelier allaitant
NEVILLE	BOURDON André Pierre	Production ovine - Viande - Atelier indifférencié
NEVILLE	GEORGES Jean	Production ovine - Viande - Atelier indifférencié

NEVILLE	VOUTAT Boris	Production caprine - Viande - Atelier indifférencié
NEVILLE	EARL LES THUILLAUX	Production de volaille - Elevage oiseaux de rente filière chair
NEVILLE	EARL LES THUILLAUX	Production de volaille - Elevage oiseaux de rente filière chair
NEVILLE	EARL LES THUILLAUX	Production de volaille - Elevage oiseaux de rente filière chair
NEVILLE	EARL LES THUILLAUX	Production de volaille - Elevage oiseaux de rente filière chair
NORMANVILLE	HAUVILLE Christophe	Production bovine - Atelier laitier
NORMANVILLE	EARL DU CLOS MASURE	Production bovine - Atelier allaitant
NORMANVILLE	CANTEREL Christophe	Production bovine - Atelier laitier
NORMANVILLE	GAEC DE LA FOYE	Production bovine - Atelier laitier
NORMANVILLE	EARL LEBER	Production bovine - Atelier laitier
NORMANVILLE	GAEC DES 3 FERMES	Production bovine - Atelier allaitant
NORMANVILLE	GAEC DES 3 FERMES	Production bovine - Atelier laitier
NORMANVILLE	EARL DU CLOS MASURE	Production ovine - Viande - Atelier indifférencié
NORMANVILLE	LECOMPTE Christian	Production ovine - Viande - Atelier indifférencié
NORMANVILLE	LEDOUX Jean-Marie	Production ovine - Viande - Atelier indifférencié
NORMANVILLE	SARL FERME LENOUEVEL	Production ovine - Viande - Atelier indifférencié
NORMANVILLE	CASSIN Fabrice	Production caprine - Viande - Atelier indifférencié
NORMANVILLE	PESQUEUX Hervé	Production ovine - Viande - Atelier indifférencié
NORMANVILLE	MALO Bastien	Production ovine - Viande - Atelier indifférencié
NORMANVILLE	HURE Gervais	Production ovine - Viande - Atelier indifférencié
OCQUEVILLE	EARL DE FREMARD	Production bovine - Atelier allaitant
OCQUEVILLE	GAEC GEORGES LECONTE	Production bovine - Atelier allaitant
OCQUEVILLE	GAEC GEORGES LECONTE	Production bovine - Atelier laitier

OCQUEVILLE	EARL LEPILLEUR	Production bovine - Atelier allaitant
OCQUEVILLE	EARL DES TROIS MARES	Production ovine - Viande - Atelier indifférencié
OCQUEVILLE	LIEURY Ludovic	Production ovine - Viande - Atelier indifférencié
OCQUEVILLE	GAEC GEORGES LECONTE	Production d'oeufs - Poule - Atelier de pondeuses
OCQUEVILLE	GAEC GEORGES LECONTE	Production d'oeufs - Poule - Atelier de pondeuses
OCQUEVILLE	EARL LEPILLEUR	Production de volaille - Elevage oiseaux de rente filière chair
OCQUEVILLE	GAEC GEORGES LECONTE	Production d'oeufs - Poule - Atelier de pondeuses
OHERVILLE	EARL DES NONETTES	Production bovine - Atelier allaitant
OHERVILLE	EARL DES NONETTES	Production bovine - Atelier laitier
OHERVILLE	PICARD Jacques	Production ovine - Viande - Atelier indifférencié
OHERVILLE	VIMONT Guillaume	Production ovine - Viande - Atelier indifférencié
OUAINVILLE	EARL DES RAMONTS	Production bovine - Atelier laitier
OUAINVILLE	EARL D'ERNEVILLE	Production bovine - Atelier laitier
OUAINVILLE	GAEC DE LA CHESNAIE	Production bovine - Atelier laitier
OUAINVILLE	EARL LHOMMET	Production bovine - Atelier allaitant
OUAINVILLE	EARL LHOMMET	Production bovine - Atelier laitier
OUAINVILLE	LANCHON Pierre	Production ovine - Viande - Atelier indifférencié
OURVILLE-EN-CAUX	COUROYER Hubert	Production bovine - Atelier allaitant
OURVILLE-EN-CAUX	GAEC LECOSSAIS	Production bovine - Atelier allaitant
OURVILLE-EN-CAUX	GAEC LECOSSAIS	Production bovine - Atelier laitier
OURVILLE-EN-CAUX	LAVENU Jean-Claude	Production bovine - Atelier allaitant
OURVILLE-EN-CAUX	LAVENU Jean-Claude	Production bovine - Atelier laitier
OURVILLE-EN-CAUX	LEDOUX Raymond Fils	Production bovine - Atelier allaitant

OURVILLE-EN-CAUX	TOKARZ Joseph	Production bovine - Atelier allaitant
OURVILLE-EN-CAUX	GUERPIN Patrick	Production bovine - Atelier allaitant
OURVILLE-EN-CAUX	LACHEVRE Gilles	Production ovine - Viande - Atelier indifférencié
OURVILLE-EN-CAUX	EARL DES PICAROS	Production ovine - Viande - Atelier indifférencié
OURVILLE-EN-CAUX	GRANCHER Simone	Production ovine - Viande - Atelier indifférencié
OURVILLE-EN-CAUX	THOMAS Raymond	Production caprine - Viande - Atelier indifférencié
OURVILLE-EN-CAUX	SOUDAY Joël	Production ovine - Viande - Atelier indifférencié
PALUEL	DEMOULINS Anne	Production bovine - Atelier allaitant
PALUEL	EARL DU VAL AU LOUP	Production bovine - Atelier allaitant
PALUEL	BUREL Antoine	Production bovine - Atelier allaitant
PALUEL	STE CIVILE DE JANVILLE	Production bovine - Atelier allaitant
PALUEL	MAHIER Laurence	Production bovine - Atelier allaitant
PALUEL	EARL DU VAL AU LOUP	Production ovine - Viande - Atelier indifférencié
PALUEL	ROQUIGNY René	Production ovine - Viande - Atelier indifférencié
PALUEL	SARL DOMAINE DE BERTHAUVILLE	Production ovine - Viande - Atelier indifférencié
PLEINE-SEVE	EARL DE BRICOTE	Production bovine - Atelier allaitant
PLEINE-SEVE	EARL DE LA MARE AUX IRIS	Production bovine - Atelier allaitant
PLEINE-SEVE	EARL DES GRES	Production bovine - Atelier laitier
PRETOT-VICQUEMARE	CREANT Christophe	Production bovine - Atelier laitier
PRETOT-VICQUEMARE	HOUX Ludovic	Production bovine - Atelier allaitant
PRETOT-VICQUEMARE	HOUX Ludovic	Production bovine - Atelier laitier
PRETOT-VICQUEMARE	PLANCHON Maryse	Production bovine - Atelier allaitant
PRETOT-VICQUEMARE	CREANT BLANCHARD Monique	Production caprine - Viande - Atelier indifférencié

PRETOT-VICQUEMARE	BONNET Nelly	Production ovine - Viande - Atelier indifférencié
QUIBERVILLE	RAS Michel	Production bovine - Atelier laitier
QUIBERVILLE	EARL DES PINS	Production bovine - Atelier allaitant
QUIBERVILLE	EARL SORTAMBOSC	Production bovine - Atelier laitier
QUIBERVILLE	DUHAMEL Odette	Production ovine - Viande - Atelier indifférencié
REUVILLE	EARL FERME DU BOIS JOLY	Production bovine - Atelier allaitant
REUVILLE	GACOIN Arnaud	Production bovine - Atelier laitier
REUVILLE	TODD Helen	Production bovine - Atelier allaitant
REUVILLE	LUCAS Jérôme	Production ovine - Viande - Atelier indifférencié
REUVILLE	OTT Annick	Production ovine - Viande - Atelier indifférencié
RIVILLE	LUCAS Charline	Production bovine - Atelier laitier
RIVILLE	EARL DRU	Production bovine - Atelier allaitant
RIVILLE	FREGER Guillaume	Production bovine - Atelier allaitant
RIVILLE	EARL DE GAUQUETOT	Production bovine - Atelier allaitant
RIVILLE	AUBOURG Jean-Patrice	Production bovine - Atelier laitier
RIVILLE	CASET Laurent	Production bovine - Atelier allaitant
RIVILLE	COLOMBEL Philippe	Production bovine - Atelier allaitant
RIVILLE	DUVAL Alain	Production ovine - Viande - Atelier indifférencié
RIVILLE	MONVILLE Etienne	Production ovine - Viande - Atelier indifférencié
RIVILLE	BOUDIN Nicolas	Production caprine - Viande - Atelier indifférencié
RIVILLE	LARCON Ludovic	Production ovine - Viande - Atelier indifférencié
RIVILLE	EARL DRU	Production de volaille - Elevage oiseaux de rente filière chair
ROBERTOT	LECLERC M-Thérèse	Production ovine - Viande - Atelier indifférencié

ROBERTOT	DUBUS Jean-Marie	Production ovine - Viande - Atelier indifférencié
ROBERTOT	DELISLE David	Production caprine - Viande - Atelier indifférencié
ROBERTOT	JUSTIN Etienne	Production ovine - Viande - Atelier indifférencié
ROBERTOT	FEUILLOLEY Mathieu	Production caprine - Viande - Atelier indifférencié
ROBERTOT	FEUILLOLEY Mathieu	Production ovine - Viande - Atelier indifférencié
ROUTES	EARL D'ATTEMESNIL	Production bovine - Atelier allaitant
ROUTES	EARL LE PAVILLON	Production bovine - Atelier allaitant
ROUTES	FLEURY Michel	Production ovine - Viande - Atelier indifférencié
ROUTES	EARL LE PAVILLON	Production de volaille - Elevage oiseaux de rente filière chair
ROUTES	EARL LE PAVILLON	Production de volaille - Elevage oiseaux de rente filière chair
SAINT-AUBIN-SUR-MER	SCEA HARNOIS	Production bovine - Atelier allaitant
SAINT-AUBIN-SUR-MER	SCA DE RAMOUVILLE	Production bovine - Atelier allaitant
SAINT-MARTIN-AUX-BUNEAUX	GEORGES Pierre	Production bovine - Atelier allaitant
SAINT-MARTIN-AUX-BUNEAUX	EARL MIUS	Production bovine - Atelier allaitant
SAINT-MARTIN-AUX-BUNEAUX	GAEC VIARD	Production bovine - Atelier laitier
SAINT-MARTIN-AUX-BUNEAUX	SCEA EUDIER LE VAL	Production bovine - Atelier allaitant
SAINT-MARTIN-AUX-BUNEAUX	DE COOLS Bruno	Production ovine - Viande - Atelier indifférencié
SAINT-MARTIN-AUX-BUNEAUX	HUE Jean-Luc	Production ovine - Viande - Atelier indifférencié
SAINT-MARTIN-AUX-BUNEAUX	HUE Damien	Production caprine - Viande - Atelier indifférencié
SAINT-MARTIN-AUX-BUNEAUX	HUE Damien	Production ovine - Viande - Atelier indifférencié
SAINT-PIERRE-EN-PORT	EARL BUREL	Production bovine - Atelier laitier
SAINT-PIERRE-EN-PORT	BRIET Jean-Paul	Production de volailles - Basse cour indifférenciée
SAINT-PIERRE-EN-PORT	DOUTRELEAU Pascal	Production de volaille - Elevage oiseaux de rente filière chair

SAINT-PIERRE-LE-VIEUX	EARL DU MOULIN	Production bovine - Atelier allaitant
SAINT-PIERRE-LE-VIEUX	SCEA DE LA HETRAIE	Production bovine - Atelier allaitant
SAINT-PIERRE-LE-VIEUX	GAEC DE PITIE	Production bovine - Atelier allaitant
SAINT-PIERRE-LE-VIEUX	SCEA M.H.	Production bovine - Atelier allaitant
SAINT-PIERRE-LE-VIEUX	SCEA DIKKENEK	Production bovine - Atelier allaitant
SAINT-PIERRE-LE-VIEUX	COURBE Philippe	Production ovine - Viande - Atelier indifférencié
SAINT-PIERRE-LE-VIEUX	SARL OUVRY Frédéric	Production ovine - Viande - Atelier indifférencié
SAINT-PIERRE-LE-VIEUX	OUVRY PAULE	Production ovine - Viande - Atelier indifférencié
SAINT-PIERRE-LE-VIEUX	BONAMY Thierry	Production caprine - Viande - Atelier indifférencié
SAINT-PIERRE-LE-VIEUX	OUVRY Laurent	Production ovine - Viande - Atelier indifférencié
SAINT-PIERRE-LE-VIGER	SCEA DAVID Frères & Soeurs	Production bovine - Atelier allaitant
SAINT-PIERRE-LE-VIGER	EARL DE LA CROIX DANS	Production bovine - Atelier laitier
SAINT-PIERRE-LE-VIGER	DUBUC Quentin	Production bovine - Atelier allaitant
SAINT-PIERRE-LE-VIGER	GAEC DU DUN	Production ovine - Viande - Atelier indifférencié
SAINT-PIERRE-LE-VIGER	NEEL Stéphane	Production ovine - Viande - Atelier indifférencié
SAINT-PIERRE-LE-VIGER	DUBUC Quentin	Production ovine - Viande - Atelier indifférencié
SAINT-PIERRE-LE-VIGER	LEMIERE Anthony	Production ovine - Viande - Atelier indifférencié
SAINT-PIERRE-LE-VIGER	DAVID Pierre	Production ovine - Viande - Atelier indifférencié
SAINT-RIQUIER-ES-PLAINS	DELEU Guido	Production bovine - Atelier allaitant
SAINT-RIQUIER-ES-PLAINS	LEBLOND Jacques	Production bovine - Atelier allaitant
SAINT-RIQUIER-ES-PLAINS	NORE Rémi	Production bovine - Atelier allaitant
SAINT-RIQUIER-ES-PLAINS	SCEA DE POLY CULTURE DE ST RIQUIER	Production bovine - Atelier allaitant
SAINT-RIQUIER-ES-PLAINS	NORE Rémi	Production ovine - Viande - Atelier indifférencié

SAINT-RIQUIER-ES-PLAINS	DHIEUX NADEGE	Production ovine - Viande - Atelier indifférencié
SAINT-RIQUIER-ES-PLAINS	DHIEUX David	Production ovine - Viande - Atelier indifférencié
SAINT-RIQUIER-ES-PLAINS	GODART Michel	Production de volailles - Basse cour indifférenciée
SAINT-RIQUIER-ES-PLAINS	ROUSSEL Jean-Paul	Production de volailles - Basse cour indifférenciée
SAINT-SYLVAIN	BUREL Patrick	Production bovine - Atelier allaitant
SAINT-SYLVAIN	DE BRABANTER Rudy	Production bovine - Atelier allaitant
SAINT-SYLVAIN	EARL DEMOULINS	Production bovine - Atelier allaitant
SAINT-SYLVAIN	EARL ROUSSEL	Production bovine - Atelier allaitant
SAINT-SYLVAIN	MULOT Bruno	Production caprine - Viande - Atelier indifférencié
SAINT-VAAST-DIEPPEDALLE	AUVRAY Christophe	Production bovine - Atelier laitier
SAINT-VAAST-DIEPPEDALLE	SCEA EMOUVILLE	Production bovine - Atelier laitier
SAINT-VAAST-DIEPPEDALLE	FOLLET ARNAUD	Production bovine - Atelier allaitant
SAINT-VAAST-DIEPPEDALLE	FOLLET ARNAUD	Production bovine - Atelier laitier
SAINT-VAAST-DIEPPEDALLE	GAEC LES PRES D'ARTEMARE	Production bovine - Atelier laitier
SAINT-VAAST-DIEPPEDALLE	GUERILLON François	Production bovine - Atelier allaitant
SAINT-VAAST-DIEPPEDALLE	PIERRAIN Jean	Production bovine - Atelier allaitant
SAINT-VAAST-DIEPPEDALLE	SELLE JEAN	Production bovine - Atelier allaitant
SAINT-VAAST-DIEPPEDALLE	LEROUY Jérôme	Production bovine - Atelier allaitant
SAINT-VAAST-DIEPPEDALLE	BAILLEUL Roger	Production ovine - Viande - Atelier indifférencié
SAINT-VAAST-DIEPPEDALLE	FOLLET ARNAUD	Production caprine - Viande - Atelier indifférencié
SAINT-VAAST-DIEPPEDALLE	DURAND Denis	Production ovine - Viande - Atelier indifférencié
SAINT-VAAST-DIEPPEDALLE	LEROUY Jérôme	Production ovine - Viande - Atelier indifférencié
SAINT-VAAST-DIEPPEDALLE	BREANT Cyrille	Production ovine - Viande - Atelier indifférencié

SAINT-VAAST-DIEPPEDALLE	ROTY Jean-Charles	Production ovine - Viande - Atelier indifférencié
SAINT-VALERY-EN-CAUX	LACAILLE Claude	Production bovine - Atelier allaitant
SAINT-VALERY-EN-CAUX	EARL POULET	Production bovine - Atelier allaitant
SAINT-VALERY-EN-CAUX	AVENEL Antoine	Production ovine - Viande - Atelier indifférencié
SAINT-VALERY-EN-CAUX	AVENEL Michel	Production caprine - Viande - Atelier indifférencié
SAINT-VALERY-EN-CAUX	BRAQUEHAIS Françoise	Production ovine - Viande - Atelier indifférencié
SAINT-VALERY-EN-CAUX	DUCROQ Fernand	Production caprine - Viande - Atelier indifférencié
SAINT-VALERY-EN-CAUX	AVENEL Antoine	Production de volaille - Elevage oiseaux de rente filière chair
SAINTE-COLOMBE	EARL BUREL	Production bovine - Atelier allaitant
SAINTE-COLOMBE	EARL DES COLOMBES	Production bovine - Atelier allaitant
SAINTE-COLOMBE	DUBOQ Olivier	Production bovine - Atelier allaitant
SAINTE-COLOMBE	CORDEL Anne-Cécile	Production bovine - Atelier allaitant
SAINTE-COLOMBE	FICET Alain	Production ovine - Viande - Atelier indifférencié
SAINTE-COLOMBE	GUEUDEVILLE Vincent	Production ovine - Viande - Atelier indifférencié
SAINTE-COLOMBE	GUERY Jean	Production ovine - Viande - Atelier indifférencié
SAINTE-COLOMBE	LIEURY Fabien	Production ovine - Viande - Atelier indifférencié
SAINTE-COLOMBE	JEANNE Valéry	Production ovine - Viande - Atelier indifférencié
SAINTE-COLOMBE	LEFORESTIER Benoit	Production d'œufs - Poule - Atelier de futures pondeuses
SAINTE-HELENE-BONDEVILLE	EARL FERME D'ALVENTOT	Production bovine - Atelier allaitant
SAINTE-HELENE-BONDEVILLE	EARL LECORBEILLER	Production bovine - Atelier allaitant
SAINTE-HELENE-BONDEVILLE	MALANDAIN Benoit	Production bovine - Atelier allaitant
SAINTE-HELENE-BONDEVILLE	DELAUNAY Yves	Production ovine - Viande - Atelier indifférencié
SAINTE-HELENE-BONDEVILLE	LECORBEILLER Maurice	Production ovine - Viande - Atelier indifférencié

SAINTE-HELENE-BONDEVILLE	MARTIN Serge	Production ovine - Viande - Atelier indifférencié
SAINTE-HELENE-BONDEVILLE	GAEC DE BONDI	Production ovine - Viande - Atelier indifférencié
SAINTE-HELENE-BONDEVILLE	GAEC DE BONDI	Production caprine - Viande - Atelier indifférencié
SASSETOT-LE-MALGARDE	CAUDRON Denis	Production bovine - Atelier allaitant
SASSETOT-LE-MALGARDE	SCEA HOUSSAYE	Production bovine - Atelier allaitant
SASSETOT-LE-MALGARDE	EARL DU MANEGE	Production bovine - Atelier d'engraissement en bâtiment
SASSETOT-LE-MAUCONDUIT	SCEA DE LA FERME DU HETRE	Production bovine - Atelier allaitant
SASSETOT-LE-MAUCONDUIT	BOURDET Yannick	Production bovine - Atelier allaitant
SASSETOT-LE-MAUCONDUIT	DAVID Ludovic	Production bovine - Atelier allaitant
SASSETOT-LE-MAUCONDUIT	DAVID Ludovic	Production bovine - Atelier laitier
SASSETOT-LE-MAUCONDUIT	EARL RIDEL	Production bovine - Atelier allaitant
SASSETOT-LE-MAUCONDUIT	GUILLEBERT Stéphanie	Production bovine - Atelier allaitant
SASSETOT-LE-MAUCONDUIT	SCEA DE LA FERME DU HETRE	Production ovine - Viande - Atelier indifférencié
SASSETOT-LE-MAUCONDUIT	DOUTRELEAU Françoise	Production ovine - Viande - Atelier indifférencié
SASSETOT-LE-MAUCONDUIT	LEFEBVRE Pierre	Production ovine - Viande - Atelier indifférencié
SASSETOT-LE-MAUCONDUIT	LEPLAY Marcel	Production ovine - Viande - Atelier indifférencié
SASSETOT-LE-MAUCONDUIT	PASQUIER Bruno	Production caprine - Viande - Atelier indifférencié
SASSETOT-LE-MAUCONDUIT	AUZOU Jean-Luc	Production ovine - Viande - Atelier indifférencié
SASSETOT-LE-MAUCONDUIT	AUGER Lionel	Production ovine - Viande - Atelier indifférencié
SASSETOT-LE-MAUCONDUIT	SCEA DE LA FERME DU HETRE	Production de volaille - Elevage oiseaux de rente filière chair
SASSETOT-LE-MAUCONDUIT	SCEA DE LA FERME DU HETRE	Production de volaille - Elevage oiseaux de rente filière chair
SASSETOT-LE-MAUCONDUIT	SCEA DE LA FERME DU HETRE	Production de volaille - Elevage oiseaux de rente filière chair
SASSEVILLE	JEANNE Philippe	Production bovine - Atelier allaitant

SASSEVILLE	GAEC DES BIQUETTES	Production bovine - Atelier allaitant
SASSEVILLE	SCEA DU MANOIR	Production bovine - Atelier allaitant
SASSEVILLE	EARL DU GROS CAILLOU	Production bovine - Atelier allaitant
SASSEVILLE	EARL MARTINE	Production bovine - Atelier allaitant
SASSEVILLE	FONTAINE Arnaud	Production bovine - Atelier allaitant
SASSEVILLE	GAEC DES BIQUETTES	Production caprine - Lait - Atelier indifférencié
SASSEVILLE	JEANNE Philippe	Production ovine - Viande - Atelier indifférencié
SENNEVILLE-SUR-FECAMP	GAEC ANQUETIL REGIS	Production bovine - Atelier allaitant
SENNEVILLE-SUR-FECAMP	GAEC ANQUETIL REGIS	Production bovine - Atelier laitier
SENNEVILLE-SUR-FECAMP	GOBBE Laurent	Production bovine - Atelier allaitant
SENNEVILLE-SUR-FECAMP	GOBBE Laurent	Production bovine - Atelier laitier
SENNEVILLE-SUR-FECAMP	DUFLO Jean	Production ovine - Viande - Atelier indifférencié
SENNEVILLE-SUR-FECAMP	LELIEVRE Georges	Production ovine - Viande - Atelier indifférencié
SOMMESNIL	SCEA SOCLANB	Production bovine - Atelier allaitant
SOMMESNIL	EARL DES TROIS COLOMBIERS	Production bovine - Atelier allaitant
SOMMESNIL	EARL DES TROIS COLOMBIERS	Production bovine - Atelier laitier
SOMMESNIL	PREVOST Pascal	Production bovine - Atelier allaitant
SOMMESNIL	PREVOST Pascal	Production bovine - Atelier laitier
SOMMESNIL	SCEA QUERTIER	Production bovine - Atelier laitier
SOMMESNIL	NORE Michel	Production ovine - Viande - Atelier indifférencié
SOMMESNIL	BARTHELEMY Patrick Denis	Production caprine - Viande - Atelier indifférencié
SOMMESNIL	BARTHELEMY Patrick Denis	Production ovine - Viande - Atelier indifférencié
SOMMESNIL	HELIE Philippe	Production caprine - Viande - Atelier indifférencié

SOMMESNIL	PREVOST Pascal	Production ovine - Viande - Atelier indifférencié
SORQUAINVILLE	LAVENU Annie	Production bovine - Atelier allaitant
SORQUAINVILLE	EARL COTIN Régis	Production bovine - Atelier allaitant
SORQUAINVILLE	EARL COTIN Régis	Production bovine - Atelier laitier
SORQUAINVILLE	LAVENU Annie	Production bovine - Atelier laitier
SORQUAINVILLE	LEBAS Régis	Production bovine - Atelier allaitant
SORQUAINVILLE	LEBAS Régis	Production bovine - Atelier laitier
SORQUAINVILLE	EARL DES FOSSES	Production bovine - Atelier allaitant
SORQUAINVILLE	GAEC DE LA VALLEE DE GRAINGOT	Production bovine - Atelier allaitant
SORQUAINVILLE	GAEC DE LA VALLEE DE GRAINGOT	Production bovine - Atelier laitier
SORQUAINVILLE	EARL COTIN Régis	Production ovine - Viande - Atelier indifférencié
SORQUAINVILLE	LAVENU Marc	Production ovine - Viande - Atelier indifférencié
SORQUAINVILLE	EARL COTIN Régis	Production de volailles - Basse cour indifférenciée
SORQUAINVILLE	LAVENU Annie	Production de volailles - Basse cour indifférenciée
SOTTEVILLE-SUR-MER	EARL ANTHEAUME Denis	Production bovine - Atelier allaitant
SOTTEVILLE-SUR-MER	EARL DES CHENES	Production bovine - Atelier allaitant
SOTTEVILLE-SUR-MER	BLONDEL Gérard	Production bovine - Atelier allaitant
SOTTEVILLE-SUR-MER	SCEA CAPRON	Production bovine - Atelier allaitant
SOTTEVILLE-SUR-MER	BAZIRE Antoine	Production bovine - Atelier allaitant
SOTTEVILLE-SUR-MER	EARL LA FERME DU BORD DE MER	Production bovine - Atelier allaitant
SOTTEVILLE-SUR-MER	BLONDEL Michèle	Production bovine - Atelier allaitant
SOTTEVILLE-SUR-MER	COUTURIER Romain	Production bovine - Atelier allaitant
SOTTEVILLE-SUR-MER	FLAHAUT Marie-José	Production ovine - Viande - Atelier indifférencié

SOTTEVILLE-SUR-MER	COUTURIER Romain	Production ovine - Viande - Atelier indifférencié
THEROULDEVILLE	EARL TIENNOT	Production bovine - Atelier allaitant
THEROULDEVILLE	LEBRUMENT Michel	Production ovine - Viande - Atelier indifférencié
THEROULDEVILLE	OUIIN Didier	Production ovine - Viande - Atelier indifférencié
THEROULDEVILLE	LEBRUMENT Michel	Production de volailles - Basse cour indifférenciée
THEUVILLE-AUX-MAILLOTS	EARL LEFEZ	Production bovine - Atelier allaitant
THEUVILLE-AUX-MAILLOTS	RENIER Philippe	Production bovine - Atelier laitier
THEUVILLE-AUX-MAILLOTS	SCEA DE LA COUR SOUVERAINE	Production ovine - Viande - Atelier indifférencié
THEUVILLE-AUX-MAILLOTS	SCEA DE LA COUR SOUVERAINE	Production caprine - Viande - Atelier indifférencié
THEUVILLE-AUX-MAILLOTS	AUVRAY ROMAIN	Production ovine - Viande - Atelier indifférencié
THIERGEVILLE	EARL BASIRE	Production bovine - Atelier allaitant
THIERGEVILLE	EARL BASIRE	Production bovine - Atelier laitier
THIERGEVILLE	CRAMILLY Hervé	Production bovine - Atelier allaitant
THIERGEVILLE	CRAMILLY Hervé	Production bovine - Atelier laitier
THIERGEVILLE	HERMAY Claude	Production bovine - Atelier laitier
THIERGEVILLE	SCEA FERME DES MURS	Production bovine - Atelier allaitant
THIERGEVILLE	ROUSSIGNOL Geneviève	Production bovine - Atelier laitier
THIERGEVILLE	SCEA FERME DES MURS	Production caprine - Viande - Atelier indifférencié
THIERGEVILLE	SAINT MARTIN Claude	Production ovine - Viande - Atelier indifférencié
THIERGEVILLE	SAINT MARTIN Claude	Production de volailles - Basse cour indifférenciée
THIETREVILLE	MONNIER Igor	Production bovine - Atelier allaitant
THIETREVILLE	GUERY Jean-Max	Production ovine - Viande - Atelier indifférencié
THIETREVILLE	MONNIER SIDOINE	Production caprine - Viande - Atelier indifférencié

THIETREVILLE	MONNIER SIDOINE	Production ovine - Viande - Atelier indifférencié
THIETREVILLE	DUBOS Thierry	Production ovine - Viande - Atelier indifférencié
THIETREVILLE	DARRAS Cindy	Production caprine - Viande - Atelier indifférencié
THIETREVILLE	COTARD Sylvain	Production de palmipède gras - Atelier de gavage
THIOUVILLE	EARL LECLERC	Production bovine - Atelier laitier
THIOUVILLE	SCEA MARAIS	Production bovine - Atelier allaitant
THIOUVILLE	SCEA DUJARDIN	Production bovine - Atelier allaitant
THIOUVILLE	LEPILEUR Henri	Production ovine - Viande - Atelier indifférencié
THIOUVILLE	MARAIS Michel	Production ovine - Viande - Atelier indifférencié
THIOUVILLE	LECLERC Monique	Production de volailles - Basse cour indifférenciée
THIOUVILLE	EARL DU HAMELET	Production de volaille - Elevage oiseaux de rente filière chair
THIOUVILLE	EARL DU HAMELET	Production de volaille - Elevage oiseaux de rente filière chair
THIOUVILLE	LECLERC Monique	Production d'oeufs - Poule - Atelier de pondeuses
TOCQUEVILLE-EN-CAUX	EARL FERME DE BRUNEVAL	Production bovine - Atelier allaitant
TOCQUEVILLE-EN-CAUX	EARL DE LA SAANE	Production bovine - Atelier allaitant
TOCQUEVILLE-EN-CAUX	PAILLARD Franck	Production bovine - Atelier allaitant
TOCQUEVILLE-EN-CAUX	PAILLARD Franck	Production ovine - Viande - Atelier indifférencié
TOCQUEVILLE-EN-CAUX	GIFFARD Claude	Production ovine - Viande - Atelier indifférencié
TOCQUEVILLE-EN-CAUX	HENNETIER Pascal	Production ovine - Viande - Atelier indifférencié
TOCQUEVILLE-EN-CAUX	BOULLEN Jean-Paul	Production ovine - Viande - Atelier indifférencié
TOCQUEVILLE-EN-CAUX	GIFFARD Claude	Production de volailles - Basse cour indifférenciée
TOUSSAINT	SCEA TOUSSAINTAISE	Production bovine - Atelier allaitant
TOUSSAINT	ORANGE Pascal	Production bovine - Atelier laitier

TOUSSAINT	HANIN Serge	Production caprine - Viande - Atelier indifférencié
TOUSSAINT	RENAULT Jean-Marie	Production ovine - Viande - Atelier indifférencié
TOUSSAINT	LEMONNIER Didier	Production ovine - Viande - Atelier indifférencié
TOUSSAINT	RAIMBOURG Georges	Production porcine - Production - Atelier naisseage-engraissement
VALMONT	NOEL Philippe	Production bovine - Atelier allaitant
VALMONT	NOEL Philippe	Production bovine - Atelier laitier
VALMONT	SOUDRY André	Production ovine - Viande - Atelier indifférencié
VALMONT	NOEL Philippe	Production de volailles - Basse cour indifférenciée
VEAUVILLE-LES-QUELLES	EARL DE LA FORGE	Production bovine - Atelier allaitant
VEAUVILLE-LES-QUELLES	EARL DE LA FORGE	Production bovine - Atelier laitier
VEAUVILLE-LES-QUELLES	TREBOT Odile	Production bovine - Atelier allaitant
VEAUVILLE-LES-QUELLES	SCEA DES HAUTS DE LA DURDENT	Production bovine - Atelier allaitant
VEAUVILLE-LES-QUELLES	CARPENTIER Augustin	Production ovine - Viande - Atelier indifférencié
VENESTANVILLE	BEUX Alain	Production bovine - Atelier allaitant
VEULES-LES-ROSES	EARL DE LA VEULES	Production bovine - Atelier allaitant
VEULES-LES-ROSES	EARL FERME DU BORD DE MER	Production ovine - Viande - Atelier indifférencié
VEULETTES-SUR-MER	EARL DU MESNIL	Production bovine - Atelier allaitant
VEULETTES-SUR-MER	EARL DU MESNIL	Production bovine - Atelier laitier
VEULETTES-SUR-MER	EARL DES FALAISES	Production bovine - Atelier allaitant
VEULETTES-SUR-MER	SOCIETE CIVILE DU YAUME	Production bovine - Atelier allaitant
VEULETTES-SUR-MER	GUILLOT Gérard	Production ovine - Viande - Atelier indifférencié
VEULETTES-SUR-MER	ASSOCIATION LES VERTES COTES	Production caprine - Viande - Atelier indifférencié
VEULETTES-SUR-MER	BIDAUD JEAN-LUC	Production ovine - Viande -

		Atelier indifférencié
VEULETTES-SUR-MER	EARL DES FALAISES	Production de volaille - Elevage oiseaux de rente filière chair
VEULETTES-SUR-MER	EARL DES FALAISES	Production de volaille - Elevage oiseaux de rente filière chair
VINNEMERVILLE	GAEC DES MOUETTES	Production bovine - Atelier laitier
VINNEMERVILLE	LECONTE Claude	Production bovine - Atelier allaitant
VINNEMERVILLE	EARL DE BOURGAINVILLE	Production bovine - Atelier d'engraissement en bâtiment
VINNEMERVILLE	BELLAMY David	Production bovine - Atelier allaitant
VINNEMERVILLE	DANVY Geneviève	Production ovine - Viande - Atelier indifférencié
VINNEMERVILLE	GAEC DES MOUETTES	Production ovine - Viande - Atelier indifférencié
VINNEMERVILLE	GAEC DES MOUETTES	Production caprine - Viande - Atelier indifférencié
VITTEFLEUR	BOQUET Franck	Production bovine - Atelier allaitant
VITTEFLEUR	LEBOUCHER Jean-Claude	Production bovine - Atelier allaitant
VITTEFLEUR	ARGENTIN Jean-Claude	Production ovine - Viande - Atelier indifférencié
VITTEFLEUR	PRIEUX Didier	Production ovine - Viande - Atelier indifférencié
VITTEFLEUR	DELAHAYE Christophe	Production caprine - Viande - Atelier indifférencié
YPREVILLE-BIVILLE	EARL DU MONT JOYEUX	Production bovine - Atelier laitier
YPREVILLE-BIVILLE	DUVAL Christian	Production bovine - Atelier allaitant
YPREVILLE-BIVILLE	GAEC MONVILLE Frères	Production bovine - Atelier laitier
YPREVILLE-BIVILLE	EARL GOMONT	Production bovine - Atelier allaitant
YPREVILLE-BIVILLE	POLET Jérôme	Production bovine - Atelier allaitant
YPREVILLE-BIVILLE	EARL RENIER	Production bovine - Atelier allaitant
YPREVILLE-BIVILLE	EARL RENIER	Production bovine - Atelier laitier
YPREVILLE-BIVILLE	EARL SAINT MARTIN	Production bovine - Atelier allaitant

YPREVILLE-BIVILLE	EARL SAINT MARTIN	Production bovine - Atelier laitier
YPREVILLE-BIVILLE	POLET Pierre	Production bovine - Atelier allaitant
YPREVILLE-BIVILLE	GENIAUX Guillaume	Production caprine - Viande - Atelier indifférencié
YPREVILLE-BIVILLE	GENIAUX Guillaume	Production ovine - Viande - Atelier indifférencié
YPREVILLE-BIVILLE	MASURIER Yves	Production ovine - Viande - Atelier indifférencié

8) Implantation des lignes et installations électriques

L'implantation des lignes et installations électriques est répertoriée sur la carte :

SERIE
RTE250IGN
N°2
Normandie
Réseau électrique THT-HT
2000

9) Implantation des alimentations en gaz

L'implantation des lignes et installations gaz est répertoriée sur la carte :

102
TOP 250
Gaz de France
Normandie
PALUEL

10) Les captages d'eau potable

En cas de sinistre entraînant un risque de pollution des eaux, il est essentiel d'alerter les maires concernés par la ou les zones de captage et la société exploitante.

Commune du point de captage	Rayon 5 ou 20 km	Collectivité exploitant le captage	Nom du captage
AUTIGNY	20 km	SYN. FONTAINE-LE-DUN	AUTIGNY BS
AUTIGNY	20 km	SYN. FONTAINE-LE-DUN	AUTIGNY HS
CANY-BARVILLE	20 km	CCCA CANY-BARVILLE	CANY-BARVILLE
CANY-BARVILLE	20 km	CCCA SECTEUR OUAINVILLE	CANY-BARVILLE NOUVEAU F2
CANY-BARVILLE	20 km	CCCA SECTEUR OUAINVILLE	CANY-BARVILLE NOUVEAU F3
CANY-BARVILLE	20 km	CCCA SECTEUR OCQUEVILLE	CANY NOUVEAU BARVILLE
CANY-BARVILLE	20 km	CCCA CANY-BARVILLE	NOUVEAU CANY
COLLEVILLE	20 km	SYN. COLLEVILLE	COLLEVILLE LE PETIT MOULIN
FECAMP	20 km	FECAMP	FECAMP CAPTAGE GOHIER
FECAMP	20 km	FECAMP	FECAMP FORAGE GOHIER
GRAINVILLE-LA-TEINTURIERE	20 km	CCCA GRAINVILLE-LA-TEINTURIERE	GRAINVILLE ROGNONS (LES)
HERICOURT-EN-CAUX	20 km	SYN. CAUX CENTRAL	HERICOURT-EN-CAUX
HERICOURT-EN-CAUX	20 km	SYN. CAUX CENTRAL	HERICOURT F1
HERICOURT-EN-CAUX	20 km	SYN. CAUX CENTRAL	HERICOURT F2
MANNEVILLE-ES-PLAINS	20 km	CCCA SECTEUR MANNEVILLE-ES-PLAIN	MANNEVILLE MOULIN (LE)
NEVILLE	20 km	CCCA SECTEUR NEVILLE	NEVILLE
PALUEL	5 km	CCCA SECTEUR PALUEL	PALUEL VAL-AUX-LOUPS F1
PALUEL	5 km	CCCA SECTEUR PALUEL	PALUEL VAL-AUX-LOUPS F2
SAINT-VALERY-EN-CAUX	5 km	CCCA ST-VALERY-EN-CAUX	ST-VALERY FOND D'INGOUVILLE
SAINT-VALERY-EN-CAUX	5 km	CCCA ST-VALERY-EN-CAUX	ST-VALERY FOUR A CHAUX
SOMMESNIL	20 km	SYN. CAUX CENTRAL	SOMMESNIL ST FIRMIN
SOTTEVILLE-SUR-MER	20 km	CCCA SOTTEVILLE-SUR-MER	SOTTEVILLE-SUR-MER NOUVEAU
VALMONT	20 km	SYN. VALMONT	VALMONT F1
VALMONT	20 km	SYN. VALMONT	VALMONT LE VIVIER F2 1990
VEULES-LES-ROSES	20 km	CCCA VEULES-LES-ROSES	VEULES CHAPELLE DU VAL
VEULETTES-SUR-MER	5 km	CCCA VEULETTES-SUR-MER	VEULETTES-SUR-MER

PPI CNPE Paluel - points de captage

Légende

Les zones de captages :

- ⊙ Point de captage
- Périmètre de protection rapprochée
- Périmètre de protection éloignée

- PPI - emprise des 5 km
- PPI - communes concernées

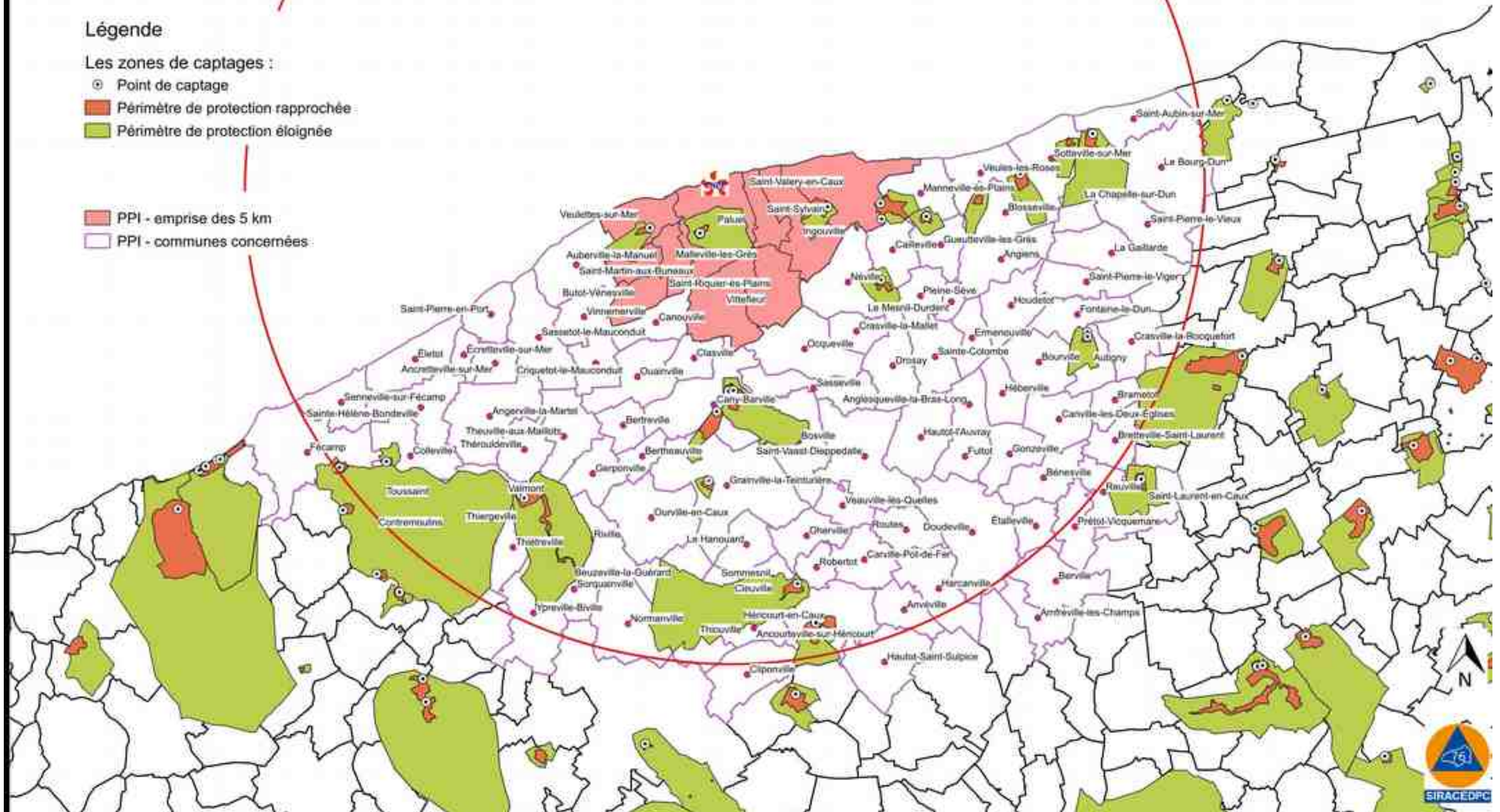

11) Les lieux de rassemblement en vue d'une évacuation

Si une évacuation devait être ordonnée, la plupart des habitants « s'auto évacueraient ». Pour les personnes ne pouvant pas sortir de la zone par leurs propres moyens, les pouvoirs publics organiseront une prise en charge aux points de rassemblement désignés par le maire de chaque commune, par des véhicules de transport en commun.

Nom de la commune	Type de lieu	Adresse
Amfreville-les-Champs	Mairie	18, route de Berville
Ancourteville-sur-Héricourt	Salle André CANU	Rue de l'église
Ancretteville-sur-Mer	Gîte communal	
	Eglise	
	Mairie-Salle du conseil	
Angerville-la-Martel		
Angiens		
Anglesqueville-la-Bras-Long		
Anvéville		
Auberville-la-Manuel	Salle polyvalente	
Autigny		
Bénesville		
Bertheauville		
Bertreville		
Berville	Salle polyvalente	
Beuzeville-la-Guéraud		
Blosseville		
Bosville	Salle polyvalente	
Le Bourg-Dun	Salle des fêtes	
	Eglise	
	Office du tourisme	
	Mairie	
Bourville	Mairie	Rue du Bourg
Brametot	Salle polyvalente	13, route de Canville
Bretteville-Saint-Laurent	Mairie-Salle du Conseil Municipal	20, route de l'église
Butot-Vénesville	Salle polyvalente	
Cailleville	Salle communale	
Canouville	Salle polyvalente	
Canville-les-Deux-Églises	Salle polyvalente	Route du sucre
Cany-Barville	Salle du Baillage de Caux	Rue du Chauffour
	Salle du Clos St Martin	Route du Lac

	Sporticaux	Route de Veulettes
	Salle Danièle PIERRE	Rue L. Bouilhet
Carville-Pot-de-Fer		
La Chapelle-sur-Dun		
Clasville	Salle communale	
Cleuville	Salle polyvalente	Rue du Chêne
Cliponville		
Colleville		
Contremoulins	Ancienne salle de classe à côté de la Mairie	5, rue du Bel Event
	Eglise	Route de l'église
Crasville-la-Mallet	Salle communale	
Crasville-la-Rocquefort		
Criquetot-le-Mauconduit	Salle communale	10 route des dalles
Doudeville		
Drosay		
Écretteville-sur-Mer		
Életot	Salle des 4 vents	Rue des Falaises
Ermenouville		
Étalleville		
Fécamp	Gare	Boulevard de la République
Fontaine-le-Dun	Salle polyvalente/salle sport André Bourvil,	Cour du Chêne
Fultot	Salle communale	Rue des Masures
La Gaillarde		
Gaillefontaine		
Gerponville	Stade de football	
Gonzeville	Salle Bel Horizon	509, rue du calvaire
Grainville-la-Teinturière	Salle Cauchoise	22, route d'Yvetot
Gueutteville-les-Grès	Salle des fêtes	59, rue du P'tit Tour
Le Hanouard		
Harcanville		
Hautot-l'Auvray		
Hautot-Saint-Sulpice		
Héberville	Salle polyvalente	Rue de l'église
Héricourt-en-Caux	Eglise Saint Denis	(rive droite de la rivière La Durdent)
	Institut Médico Educatif "Le Bercaill Saint Denis"	(rive droite de la rivière La Durdent)
	Ecole " La Ronde des Couleurs "	(rive gauche de la rivière La

	Salle Polyvalente " Roncaro "	Durdent) (rive gauche de la rivière La Durdent)
	Salle de la Résidence des Sources	(rive gauche de la rivière La Durdent)
Houdetot	Salle des fêtes	
Ingouville	Salle polyvalente	
Malleville-les-Grès	Salle polyvalente	
Manneville-ès-Plains	Salle des fêtes	
Néville	Salle des sports	
Le Mesnil-Durdent		
Normanville		
Ocqueville	Salle polyvalente	
Oherville	Salle d'animation	Route de la Vallée
Ouainville	Salle des sports	
	Salle des fêtes	
Ourville-en-Caux		
Paluel	Salle polyvalente	
Pleine-Sève	Mairie-salle du conseil municipal	
	Église	
	gîte « la Charretterie »	
Prétot-Vicquemare		
Reuville		
Riville		
Robertot		
Routes	Salle communale Eglise	Rue du Labeur
Saint-Aubin-sur-Mer	Mairie	
Saint-Laurent-en-Caux		
Saint-Martin-aux-Buneaux	Mairie	3, routes des Petites Dalles
Saint-Pierre-en-Port	Salle des Pommiers	Rue des fermes
	Salle des Galets	Rue du Calvaire
Saint-Pierre-le-Vieux		
Saint-Pierre-le-Viger	Espace Simone Veil	
Saint-Riquier-ès-Plains	Église	
	Salle des fêtes	
Saint-Sylvain	Salle polyvalente	
	Église	
	Salle polyvalente	
Saint-Vaast-Dieppedalle	Salle des fêtes	

Saint-Valery-en-Caux	Gymnase Nallet	
	Église	
	Chapelle N.D. du Bon Port	
Sainte-Colombe	Salle polyvalente	
Sainte-Hélène-Bondeville	Salle de Sports	Rue Michel Rousselet
Sassetot-le-Mauconduit	Salle des 2 chênes	
	Salle des Glycines	
Sasseville	Salle des fêtes « Manège »	
Senneville-sur-Fécamp		
Sommesnil		
Sorquainville		
Sotteville-sur-Mer	Salle des fêtes « La Grange »	1, place de la Libération
	Salle d'exposition « La Bergerie »	103, route Entre Mer et Lin
Thérouldeville		
Theuville-aux-Maillots		
Thiergeville		
Thiétreville	Salle polyvalente	5, rue de la Forge
Thiouville		
Toussaint	Salle de l'Épinay	Rue de l'Épinay
Valmont		
Veauville-lès-Quelles		
Veules-les-Roses	Salle polyvalente Michel Frager	Rue du Docteur Pierre Girard
Veulettes-sur-Mer	Église	
	Salle des fêtes	
	Salle du camping	
Vinnemerville	Eglise Ste Suzanne Salle Paul Vairetti Mairie	La grande rue
Vittefleur	Salle Lecordier	
Ypreville-Biville	Salle des fêtes	RD 926 axe Fécamp/Fauville-en-caux

12) Itinéraires d'évacuation et réservés aux secours

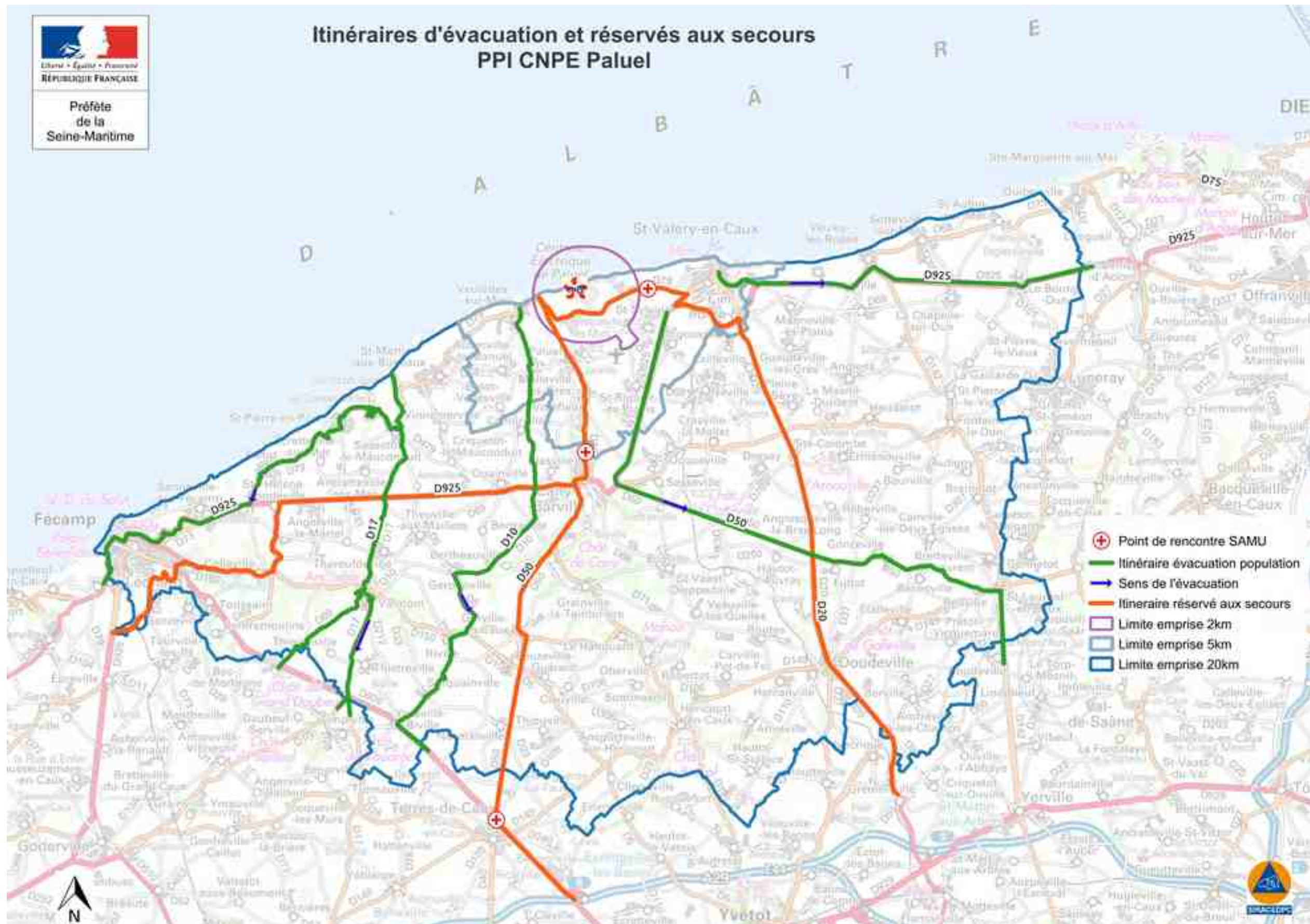

D - ZONE DES 50 KM AUTOUR DU CNPE - PRINCIPALES DONNÉES

1) Etablissements scolaires du second degré

Commune	Secteur – Libellé	Type Etablissement	Appellation – Dénom. Comp.
AUFFAY	PUBLIC	CLG	RENE COTY
BACQUEVILLE EN CAUX	PUBLIC	CLG	GUY DE MAUPASSANT
BARENTIN	PUBLIC	LGT	THOMAS CORNEILLE
BARENTIN	PUBLIC	LP	AUGUSTE BARTHOLDI
BARENTIN	PUBLIC	CLG	CATHERINE BERNARD
BARENTIN	PUBLIC	CLG	ANDRE MARIE
BOLBEC	PUBLIC	LP	PIERRE ET MARIE CURIE
BOLBEC	PUBLIC	LPO LYC METIER	COUBERTIN
BOLBEC	PUBLIC	CLG	RONCHEROLLES
BOLBEC	PRIVE	CLG PR	SAINTE-GENEVIEVE
CANY BARVILLE	PUBLIC	CLG	LOUIS BOUILHET
CAUDEBEC EN CAUX	PUBLIC	CLG	VICTOR HUGO
CLERES	PUBLIC	CLG	JEAN DELACOUR
CRIQUETOT L ESNEVAL	PUBLIC	CLG	L'OISEAU BLANC
DIEPPE	PUBLIC	LGT	JEHAN ANGO
DIEPPE	PUBLIC	LP	EMULATION DIEPPOISE
DIEPPE	PRIVE	LGT PR	LA PROVIDENCE
DIEPPE	PUBLIC	LGT	PABLO NERUDA
DIEPPE	PUBLIC	LPO	DU GOLF
DIEPPE	PUBLIC	CLG	ALBERT CAMUS
DIEPPE	PUBLIC	CLG	ALEXANDRE DUMAS
DIEPPE	PUBLIC	CLG	CLAUDE DELVINCOURT
DIEPPE	PUBLIC	CLG	GEORGES BRAQUE
DIEPPE	PRIVE	CLG PR	LA PROVIDENCE

DOUDEVILLE	PUBLIC	CLG	ANDRE RAIMBOURG DIT BOURVIL
DUCLAIR	PUBLIC	CLG	GUSTAVE FLAUBERT
ENVERMEU	PUBLIC	SEP	LPA DU BOIS
EPOUVILLE	PUBLIC	CLG	GEORGES BRASSENS
FAUVILLE EN CAUX	PUBLIC	CLG	FRANCOIS VILLON
FECAMP	PUBLIC	LGT	GUY DE MAUPASSANT
FECAMP	PUBLIC	LP	DESCARTES
FECAMP	PRIVE	LGT PR	LA PROVIDENCE
FECAMP	PUBLIC	CLG	JULES FERRY
FECAMP	PRIVE	CLG PR	LA PROVIDENCE
FECAMP	PUBLIC	CLG	GEORGES CUVIER
FECAMP	PUBLIC	CLG	PAUL BERT
GODERVILLE	PUBLIC	CLG	ANDRE GIDE
GONFREVILLE L ORCHER	PUBLIC	CLG	GUSTAVE COURBET
GRUCHET LE VALASSE	PUBLIC	CLG	JEAN MONNET
HARFLEUR	PUBLIC	CLG	PABLO PICASSO
LE HAVRE	PUBLIC	LGT	SCHUMAN-PERRET
LE HAVRE	PUBLIC	LP LYC METIER	JULES LE CESNE
LE HAVRE	PUBLIC	LP LYC METIER	SCHUMAN-PERRET
LE HAVRE	PUBLIC	LGT	CLAUDE MONET
LE HAVRE	PRIVE	LP PR METIER	SAINT-VINCENT DE PAUL
LE HAVRE	PUBLIC	LP LYC METIER	ANTOINE-LAURENT LAVOISIER
LE HAVRE	PUBLIC	LG	FRANCOIS 1ER
LE HAVRE	PUBLIC	LPO	PORTE OCEANE
LE HAVRE	PUBLIC	LT	JULES SIEGFRIED
LE HAVRE	PUBLIC	LP LYC METIER	JULES SIEGFRIED
LE HAVRE	PUBLIC	LP	CLAUDE MONET

LE HAVRE	PRIVE	LGT PR	SAINT-JOSEPH
LE HAVRE	PUBLIC	LPO LYC METIER	FRANCOISE DE GRACE
LE HAVRE	PUBLIC	CLG	JULES VALLES
LE HAVRE	PUBLIC	CLG	RAOUL DUFY
LE HAVRE	PUBLIC	CLG	LES ACACIAS
LE HAVRE	PRIVE	CLG PR	MONTESQUIEU
LE HAVRE	PRIVE	CLG PR	SACRE-COEUR
LE HAVRE	PUBLIC	CLG	ROMAIN ROLLAND
LE HAVRE	PUBLIC	CLG	GERARD PHILIPPE
LE HAVRE	PUBLIC	CLG	IRENE JOLIOT-CURIE
LE HAVRE	PRIVE	CLG PR	LES ORMEAUX
LE HAVRE	PUBLIC	CLG	DESCARTES
LE HAVRE	PUBLIC	CLG	JEAN MOULIN
LE HAVRE	PUBLIC	CLG	EUGENE VARLIN
LE HAVRE	PUBLIC	CLG	HENRI WALLON
LE HAVRE	PUBLIC	CLG	LEO LAGRANGE
LE HAVRE	PUBLIC	CLG	MARCEL PAGNOL
LE HAVRE	PUBLIC	CLG	THEOPHILE GAUTIER
LE HAVRE	PUBLIC	CLG	CLAUDE BERNARD
LE HAVRE	PUBLIC	CLG	JACQUES MONOD
LE HAVRE	PRIVE	CLG PR	SAINT-JOSEPH
LE HAVRE	PUBLIC	Etablissement régional d'enseigne- ment adapté	MAURICE GENEVOIX
LE HOULME	PUBLIC	CLG	JEAN ZAY
LE TRAIT	PUBLIC	CLG	COMMANDANT CHARCOT

LILLEBONNE	PUBLIC	LGT	GUILLAUME LE CONQUERANT
LILLEBONNE	PUBLIC	CLG	PIERRE MENDES-FRANCE
LILLEBONNE	PUBLIC	CLG	DE LA COTE BLANCHE
LONGUEVILLE SUR SCIE	PUBLIC	CLG	JEAN MALAURIE
LUNERAY	PUBLIC	CLG	MAURICE MAETERLINCK
MAROMME	PUBLIC	CLG	ALAIN
MAROMME	PUBLIC	LP LYC METIER	BERNARD PALISSY
MONTIVILLIERS	PUBLIC	LGT	JEAN PREVOST
MONTIVILLIERS	PRIVE	CLG PR	SAINTE-CROIX
MONTIVILLIERS	PUBLIC	CLG	LA BELLE ETOILE
MONTIVILLIERS	PUBLIC	CLG	RAYMOND QUENEAU
MONTVILLE	PUBLIC	CLG	EUGENE NOEL
NOTRE DAME DE GRAVENCHON	PUBLIC	CLG	ALBERT CALMETTE
OFFFRANVILLE	PUBLIC	LP LYC METIER	JEAN ROSTAND
OFFFRANVILLE	PUBLIC	CLG	JEAN COCTEAU
PAVILLY	PUBLIC	CLG	LES HAUTS DU SAFFIMBEC
ST NICOLAS D ALIERMONT	PUBLIC	CLG	CLAUDE MONET
ST ROMAIN DE COLBOSC	PUBLIC	CLG	ANDRE SIEGFRIED
ST SAENS	PUBLIC	CLG	GUILLAUME LE CONQUERANT
ST VALERY EN CAUX	PUBLIC	LGT	DE LA COTE D'ALBATRE
ST VALERY EN CAUX	PUBLIC	CLG	JEHAN LE POVREMOYNE
VALMONT	PUBLIC	CLG	EUGENE DELACROIX
YERVILLE	PUBLIC	CLG	HENRI DE NAVARRE
YVETOT	PUBLIC	LPO	RAYMOND QUENEAU
YVETOT	PRIVE	LGT PR	JEAN XXIII
YVETOT	PRIVE	CLG PR	BOBEE
YVETOT	PUBLIC	CLG	ALBERT CAMUS

2) Etablissements hospitaliers et cliniques

Cartographie des établissements de santé

Extraction schéma Orsan Amavi (accueil nombreuses victimes)

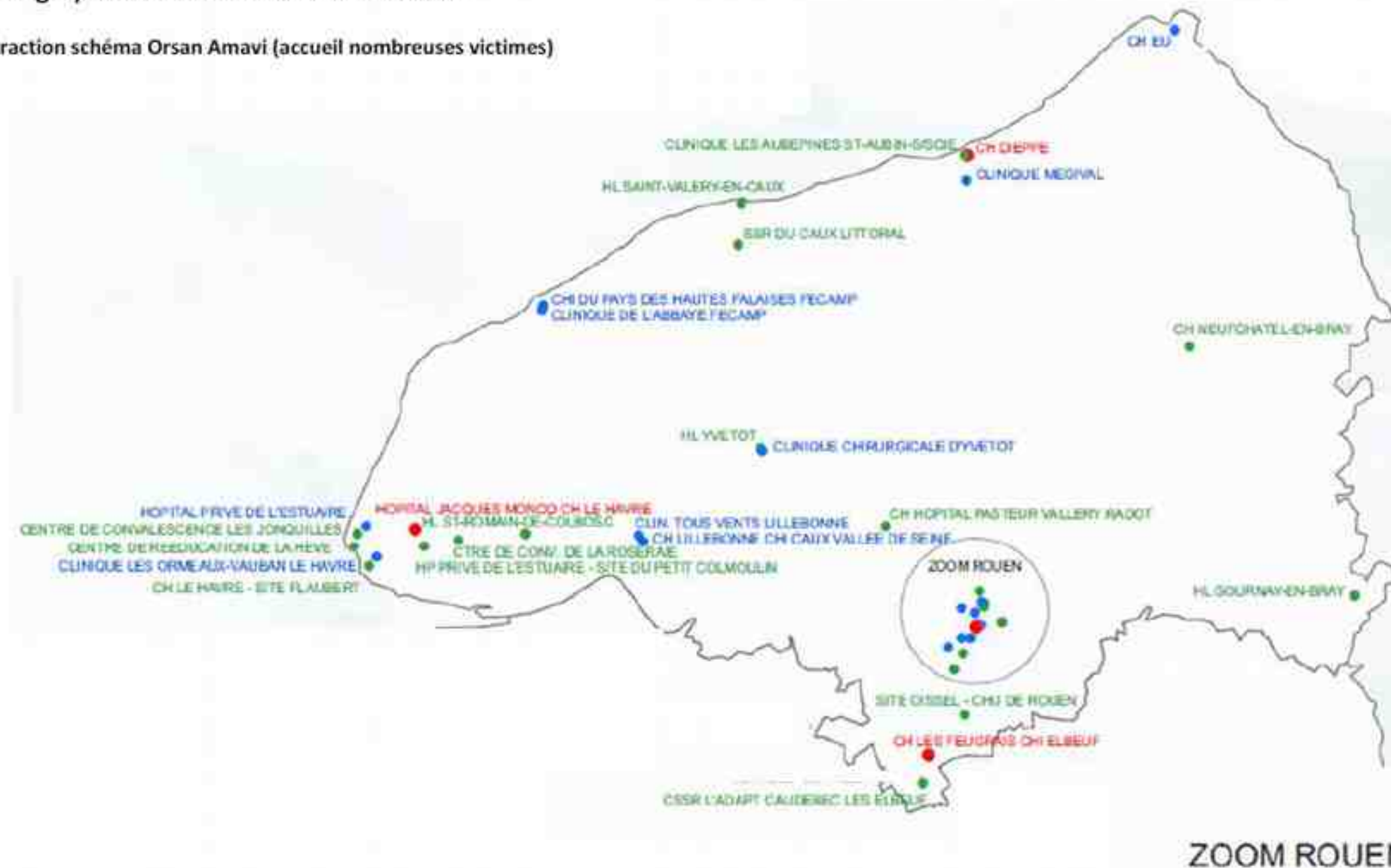

Les établissements de première ligne : disposant d'un service d'urgence et d'une structure de réanimation en mesure d'accueillir et de traiter les urgences absolues et relatives.

Les établissements de recours : ciblés en fonction de leur plateau technique et de leur spécialisation.

Les établissements de repli : ils contribuent à l'augmentation de la capacité des établissements de première ligne et de recours en accueillant certains de leurs patients ne nécessitant plus de soins aigus mais ne pouvant rentrer à leur domicile.

ZOOM ROUEN

- CLINIQUE DU CÈDRE
- HOPITAL ECOLE DE LA CROIX ROUGE
- SITE BOIS-GUILLAUME - CHU DE ROUEN
- CLINIQUE GUILAUME
- CMPR LES HERBIERS BOIS GUILAUME
- CLINIQUE SAINT-HILAIRE ROUEN
- CENTRE SSR PA CH DARNETAL
- CRLCC HENRI BECQUEREL ROUEN
- HOPITAL CHARLES NICOLLE CHU ROUEN
- CLINIQUE DE L'EUROPE ROUEN
- CLINIQUE MATHILDE ROUEN
- SITE SAINT-JULIEN - CHU ROUEN
- CENTRE SSR PA CH SOTTEVILLE ROUEN
- RES. CLINIQUE DU CHATEAU BLANC

Pour l'acheminement des éventuelles personnes blessées, il est nécessaire de différencier l'irradiation et la décontamination :

- pour l'irradiation, selon la gravité, la victime peut être prise en charge dans un établissement avec service d'urgence (brûlure légère) ou transférée sur la région parisienne (HIA Percy notamment) pour les grands brûlés,
- la contamination nécessite une procédure particulière avec mise en place de l'unité de décontamination hospitalière (dans le cas où la victime n'aurait pas été décontaminée sur le site par le SDIS) avant une prise en charge hospitalière classique. Les établissements de santé disposant d'unité de décontamination hospitalière sont : CH Dieppe, CH Le Havre, CHU Rouen et CH Lillebonne.

3) Répartition de la population



Répartition de la population en Seine-Maritime

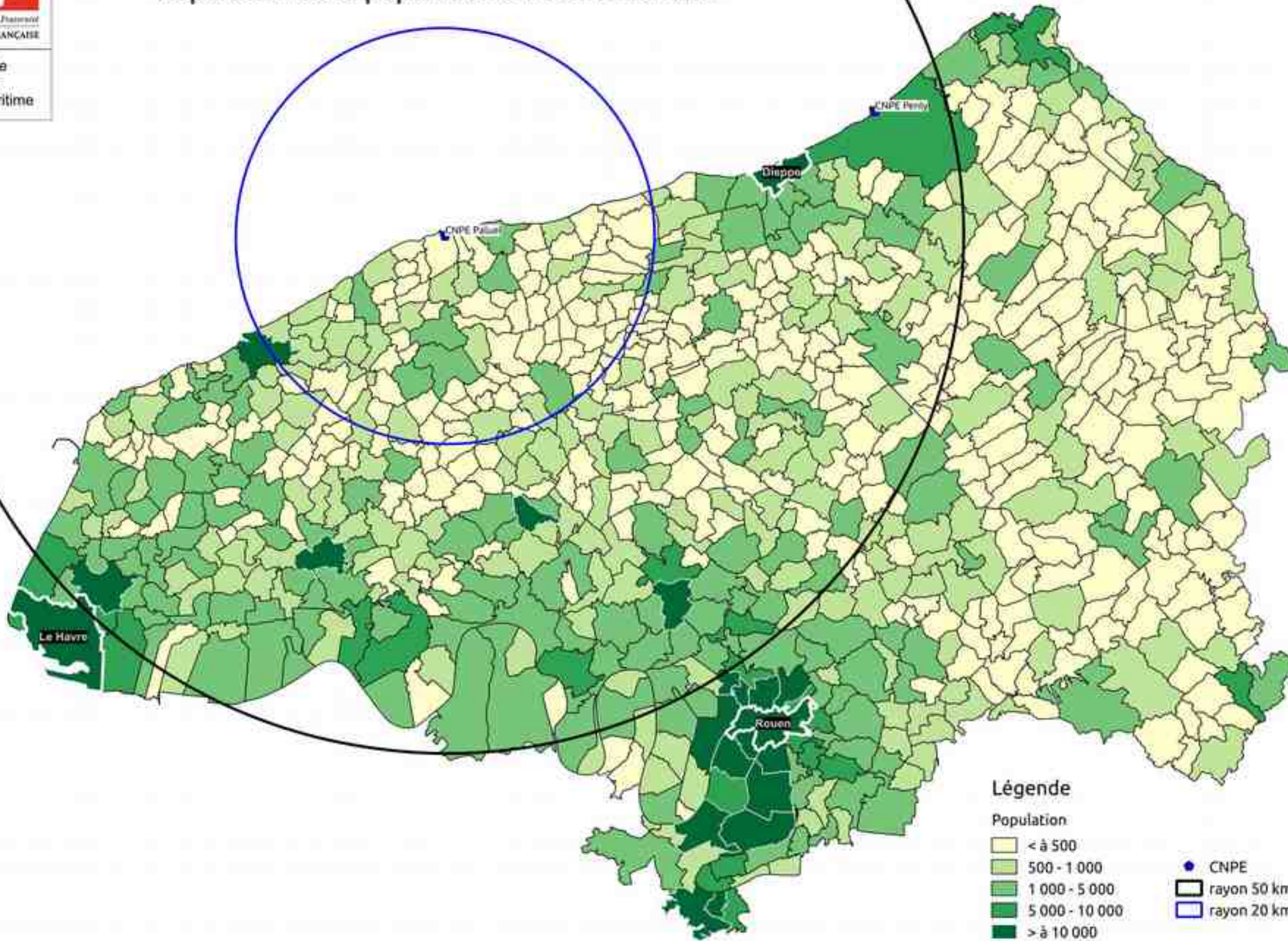

0 30 km



4) Axes routiers



5) Les entreprises à risques

ENTREPRISE	COMMUNE	SEUIL
CAP SEINE	ALVIMARE	Seuil bas
ORIL INDUSTRIE - SITE DESGENETAIS	BOLBEC	Seuil haut
ORIL INDUSTRIE - SITE BACLAIR	BOLBEC	Seuil bas
SAIPOL	DIEPPE	Générateur des risques
CHEVRON ORONITE	GONFREVILLE L'ORCHER	Seuil haut
DISTILLERIE HAUGUEL	GONFREVILLE L'ORCHER	Générateur des risques
ALKION TERMINAL LE HAVRE 1	GONFREVILLE L'ORCHER	Seuil haut
ALKION TERMINAL LE HAVRE 2	GONFREVILLE L'ORCHER	Seuil haut
LOGISTIQUE ESTUAIRE	GONFREVILLE L'ORCHER	Générateur des risques
NORGAL	GONFREVILLE L'ORCHER	Seuil haut
PPG COATINGS SA	GONFREVILLE L'ORCHER	Seuil bas
SIGALNOR	GONFREVILLE L'ORCHER	Seuil haut
TOTAL PETROCHEMICALS FRANCE	GONFREVILLE L'ORCHER	Seuil haut
TOTAL RAFFINAGE FRANCE	GONFREVILLE L'ORCHER	Seuil haut
YARA FRANCE	GONFREVILLE L'ORCHER	Seuil haut
EURIAL ULTRA FRAIS	GRUCHET LE VALASSE	Générateur des risques
ALFI - Les herbages	LILLEBONNE	Générateur des risques
ARLANXEO ELASTOMERES FRANCE SAS	LILLEBONNE	Seuil haut
AXIPLAST	LILLEBONNE	Générateur des risques
CABOT CARBONE	LILLEBONNE	Seuil haut
COMPAGNIE FRANCAISE ECO HUILE	LILLEBONNE	Générateur des risques
DE RIJKE NORMANDIE	LILLEBONNE	Générateur des risques
DELISLE	LILLEBONNE	Générateur des risques
EMCF LILLEBONNE	LILLEBONNE	Seuil bas
ECOLOGIC PETROLEUM RECOVERY (EPR)	LILLEBONNE	Générateur des risques
FICOBEL	LILLEBONNE	Générateur des risques
GCA LOGISTICS LE HAVRE	LILLEBONNE	Générateur des risques
MORGAN THERMAL CERAMICS	LILLEBONNE	Générateur des risques
TEREOS STARCH AND SWEETENERS LBN	LILLEBONNE	Seuil haut
BRENNTAG	MONTVILLE	Seuil haut
LUBRIZOL FRANCE	OULDALLE	Seuil haut
TOTAL FLUIDES	OULDALLE	Seuil haut
CNPE PENLY	PETIT-CAUX	CNPE
AIR LIQUIDE HYDROGENE	PORT-JEROME-SUR-SEINE	Générateur des risques
EMCF (EXXON MOBIL CHEMICAL FRANCE SARL)	PORT-JEROME-SUR-SEINE	Seuil haut
ESSO RAFFINAGE SAS (ERSAS)	PORT-JEROME-SUR-SEINE	Seuil haut
PRIMAGAZ	PORT-JEROME-SUR-SEINE	Seuil haut
REVIMA	RIVES-EN-SEINE (CAUDEBEC EN CAUX)	Seuil haut
COLLET SA	RIVES-EN-SEINE (St WANDRILLE RANCON)	Générateur des risques
ARROW LE HAVREPROLOGIS FRANCE XXXV (35)	ROGERVILLE	Générateur des risques
ARROW LE HAVRE II PROLOGIS XXVII (37)	ROGERVILLE	Générateur des risques
CARE (Centre Havrais de Distribution Réglementée)	ROGERVILLE	Seuil haut
CITIS	ROGERVILLE	Générateur des risques

EGNO CHIMIE	SAINT JEAN DE FOLLEVILLE	Générateur des risques
OREADE	SAINT JEAN DE FOLLEVILLE	Générateur des risques
USINE DES EAUX DE RADICATEL	SAINT JEAN DE FOLLEVILLE	Générateur des risques
COMPAGNIE INDUSTRIELLE MARITIME SNC	SAINT JOUIN DE BRUNEVILLE	Seuil haut
MULTIMODAL LOGISTIQUE SERVICE	SAINT VIGOR D'YMONVILLE	Générateur des risques
PROLOGIS LXVIII (68)	SAINT VIGOR D'YMONVILLE	Seuil bas
PROLOGIS XIX (19)	SAINT VIGOR D'YMONVILLE	Générateur des risques
RECEVEURS DE CAFE	SAINT VIGOR D'YMONVILLE	Générateur des risques
VALNOR	SAINT VIGOR D'YMONVILLE	Générateur des risques
LE HAVRE GROUPE	SAINT VIGOR D'YMONVILLE	Générateur des risques
PROLOGIS LXIX (69)	SAINT VIGOR D'YMONVILLE	Seuil bas
PROLOGIS LXXXVIII (88)	SAINT VIGOR D'YMONVILLE	Seuil bas
ALFI	SANDOUVILLE	Seuil bas
ERAMET	SANDOUVILLE	Seuil haut
OMNOVA SOLUTIONS	SANDOUVILLE	Seuil haut
SEDIBEX	SANDOUVILLE	Seuil haut
SLAUR SARDET	ST JEAN DE FOLLEVILLE	Seuil bas
ORFEVRIERIE CHRISTOFLE	YAINVILLE	
LEPICARD	YERVILLE	Seuil haut

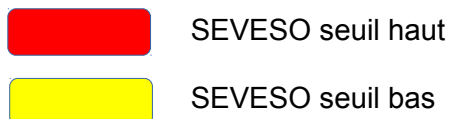

E - FICHES MISSION DES SERVICES EN PHASE CONCERTEE

	FICHE MISSION : AUTORITE PREFECTORALE	
--	--	--

- Décide de la mise en œuvre des dispositions du PPI
- Applique la convention d'information entre le CNPE et la préfecture sur les conditions de l'information et de déclenchement des sirènes PPI
- Prend la Direction des Opérations de Secours**
- Décide du gréement du COD (et donc de la cellule de crise) et fait gréer le PC Opérationnel par le sous-préfet de Dieppe, en fonction des caractéristiques de l'accident et des conditions météorologiques (force et orientation des vents notamment)
- Convoque et préside les réunions de synthèse du COD
- Demande au sous-préfet de Dieppe de s'assurer du contact avec les autres maires concernés pour qu'ils déclenchent leur PCS
- S'assure de la répercussion de l'alerte auprès des services suivants et de leur information :
 - Préfecture maritime
 - ASN (Autorité de Sûreté Nucléaire)
 - DGSCGC (Ministère de l'Intérieur)
 - COZ (Préfecture de la Zone de Défense Ouest)
 - Départements voisins
- Se tient informée de l'évolution de la situation et l'évalue en fonction des conditions météorologiques, des décisions prises par l'exploitant, des conseils fournis par l'ASN notamment
- Assure la remontée d'informations au niveau national
- Prend les mesures de protection adaptées aux circonstances : mise à l'abri, évacuation, ingestion des comprimés d'iode stable
- Communique sur l'événement durant tout son déroulement
- Tient informé régulièrement le président de la CLIN de l'évolution des événements
- Décide de la levée du PPI
- Décide l'activation des sirènes d'alerte à la population dans le rayon de 20 km
- S'assure de la diffusion des consignes de sécurité à la population

	FICHE MISSION : CNPE	
--	------------------------------------	--

- Outre la responsabilité générale du déroulement du PUI, prend en charge tous les problèmes au niveau de ses équipes d'intervention en faisant appliquer tout ou partie de son PUI
- Met en œuvre les conventions d'information passées avec la préfecture de Seine-Maritime d'une part, et avec la préfecture maritime d'autre part.
- Fait part au COD de ses éventuels besoins en moyens extérieurs
- Met à disposition du COD un représentant du CNPE dans toutes les situations nécessitant le déclenchement d'un Plan d'Urgence Interne (PUI) ou d'un Plan Sûreté Protection (PSP)
- Sur demande de l'autorité préfectorale, délègue un représentant au PCO dès que la mise en place de ce dernier aura été décidée
- Assure un rôle de coordination des moyens de secours engagés à l'intérieur du périmètre du site
- Assure la communication factuelle sur l'événement

	FICHE MISSION : SOUS-PREFET DE DIEPPE	
--	--	--

- informe les élus concernés de la mise en œuvre des dispositions du PPI et leur demande de mettre en œuvre leur **Plan Communal de Sauvegarde**
- sur avis du DOS, si ce n'est fait, demande aux élus concernés de déclencher leur PCS et se fait retransmettre les coordonnées du poste de commandement communal dès que celui-ci sera constitué
- est responsable du PCO, en lien avec le Commandant des Opérations de Secours (le DDSIS ou son représentant désigné) qui gère le Poste de Commandement et de Gestion des Moyens
- Assure la communication de proximité, avec le cas échéant l'aide d'un autre porte-parole
- organise le PCO en fonction du lieu d'implantation désigné par le COD et en lien avec le COS)
- informe le COD du gréement du PCO
- sollicite le COD pour toute difficulté rencontrée dans la gestion tant logistique qu'organisationnelle du PC opérationnel, ainsi que de la sécurité des lieux
- entretient des échanges réguliers avec le COS quant aux actions menées par le PCGM et des éventuelles difficultés rencontrées par ce dernier pour mettre en œuvre les mesures de protection
- transmet aux cellules de crise municipales les coordonnées de la cellule liaison élus du PCO
- en relation avec le COS, anticipe et définit l'éventuel déménagement du PCO vers un lieu plus sécurisé (planning, itinéraires, escortes éventuelles,...)
- participe aux audioconférences organisées par le COD et peut solliciter cette audioconférence en fonction des événements sur le terrain
- assure la logistique du PCO (y compris PCGM) en liaison avec le Maire de la commune sur laquelle est implanté ce dernier
- Décide l'activation des sirènes d'alerte à la population dans le rayon de 20 km
- S'assure de la diffusion des consignes de sécurité à la population

	FICHE MISSION DU : SIRACEDPC	
--	--	--

- alerte les services compétents de la mise en œuvre des dispositions du PPI en mode concerté à l'aide de l'un des messages d'alerte ci-après
- organise et s'assure du gréement complet du centre opérationnel départemental de la Préfecture en cellule de crise et prend toutes les dispositions inhérentes
- convoque la cellule de crise et informe de la mise en œuvre de cette cellule de crise les services concernés conformément au schéma d'alerte
 - **par téléphone**, en fonction des services potentiellement déjà informés par le permanencier
 - **par GALA**, tous les services concernés et aux maires du rayon des 20 km
- gère le bon fonctionnement du COD
- s'assure de la transmission des informations entre le COD et le PCO
- envoie des personnels au PCO
- demande aux instances nationales, dès la mise en œuvre des dispositions du PPI, l'acheminement des moyens extérieurs de décontamination et de mesure de contamination interne, et concerta leur lieu de destination avec l'ARS en fonction de l'événement
- s'assure de la mise en alerte de la cellule d'urgence médico-psychologique (CUMP) auprès de l'ARS
- met en œuvre, en tant que de besoin, la cellule information du public (CIP) de la préfecture et en assure la gestion en terme de transmission d'informations et de besoins en renfort de personnels et de techniciens



PRÉFET DE LA SEINE-MARITIME

PPI du CNPE PALUEL	DECLENCHEMENT DU PLAN PARTICULIER D'INTERVENTION du CNPE de PALUEL PHASE CONCERTEE	Page : 1 / 2 Date : .../.../...
---	---	--

URGENCE : EXTREME

- ▶ **Emetteur** : Préfecture de la Seine-Maritime
- Téléphone : 02.32.76.55.00
- Télécopie : 02.32.76.51.19

- ▶▶ **Destinataires** :

- CNPE de PALUEL
- ASN CAEN
- SDIS
- SAMU
- Gendarmerie
- DDSP
- DDTM
- Conseil Départemental - Direction des Routes
- ARS
- DASEN-DSDEN
- DDPP
- Météo-France
- DMD
- SIDSIC et SRDCI / Préfecture
- DDCS
- Préfecture Maritime (COM)
- Procureur de la République
- DRFiP
- DIRECCTE
- MI / DGSCGC / COGIC
- COZ de Rennes
- Départements voisins
- Mairies des 20 km
- CLIN Paluel - Penly
- Sous-préfecture de Dieppe
- Sous-préfecture du Havre

PPI du CNPE PALUEL	<u>MESSAGE DE MISE EN ALERTE DES SERVICES</u> DECLENCHEMENT DU PLAN PARTICULIER D'INTERVENTION du CNPE de PALUEL PHASE CONCERTEE	Page : 2 / 2 Date : .../.../...
-------------------------------	---	--

TEXTE

- **Objet : Déclenchement du Plan Particulier d'Intervention à la Centrale Nucléaire de PALUEL**

- **Texte :**

Suite accident en cours à la Centrale Nucléaire de PALUEL ;

Survenu le/...../..... àh.....mn

Et dans le cadre des dispositions prévues par le PPI du CNPE de PALUEL

La Préfète de Région Normandie, Préfet de Seine-Maritime ordonne :

**DECLENCHEMENT DU PPI du CNPE de PALUEL
en PHASE CONCERTEE**

Et vous demande : mise en application immédiate des directives vous concernant.

STOP.

La Préfète,

	FICHE MISSION : SERVICE COMMUNICATION PREFECTURE	
--	---	--

- Délègue au moins 1 personne au COD disposant d'une capacité décisionnelle, qui dirige la cellule communication au sein du COD
- Met en œuvre le centre de presse de la préfecture
- Délègue au moins 1 personne au centre de presse du PCO
- Assure, selon une périodicité dictée par les événements et l'importance de la pression médiatique, une liaison par audioconférence avec :
 - le PC communication de l'ASN de Paris
 - la cellule communication du CNPE de Paluel
 - le centre de presse du PCO
 - l'officier de communication de la Préfecture Maritime
 - la cellule communication d'EDF national
- Communique et informe la population :
 - prépare et diffuse le communiqué factuel initial prioritairement : aux radios conventionnées, à la cellule d'information du public (CIP), au Centre de presse de proximité du PCO, au CNPE et à la CLIN
 - prépare et diffuse les communiqués suivants sur décision du DOS et en tenant compte de l'évolution de la situation et des mesures décidées
 - organise et prépare les points presse ou conférences de presse nécessaires.
- Assure l'accueil et la prise en charge des journalistes se rendant au COD
- Établit un journal de bord des différents contacts pris avec les cellules communication des différentes instances (EDF et ASN)

	<p>FICHE MISSION :</p> <p>SIDSIC PREFECTURE</p>	
--	--	--

- Délègue au minimum 2 représentants : 1 au COD et 1 au PCO
- Assure l'armement et le bon fonctionnement des moyens de communication et de transmission nécessaires à la gestion de la crise

	FICHE MISSION : SDIS – Service Départemental d'Incendie et de Secours	
--	---	--

- prend le **Commandement des Opérations de Secours**
- alerte ses services et en particulier :
 - la CMIR
 - les personnels du service de santé et de secours médical des sapeurs-pompiers
- Dès le déclenchement du PUI « sûreté et radiologique », engage immédiatement et sans délai les équipes de mesures selon les dispositions suivantes :
 - circuit de mesures n° 2 (2 à 5 km)
 - mesures aux points situés au-delà de 5 km, dans un angle de 90° centré sur l'axe principal du vent
 - mesures aux points précisés par l'IRSN
- prépositionne les moyens du SDIS en dehors du périmètre de 20 km
- Délègue au COD de la préfecture au moins :
 - 1 personne disposant d'une capacité décisionnelle
 - 1 officier spécialisé en risque radiologique de niveau 3 ou 4 inscrit sur la liste opérationnelle préfectorale
- Sous l'autorité du sous-préfet de Dieppe, le SDIS organise et dirige le **Poste de Commandement et de Gestion des Moyens du PCO**
- Transmet dès que possible les résultats des mesures exploités et analysés au COD et à l'IRSN conformément au PDM

Cas n° 1 : MISE A L'ABRI ET A L'ECOUTE D'UNE ZONE

A la demande de l'autorité préfectorale, le COS :

- Envoie dans les secteurs concernés et non couverts par les 2 sirènes fixes du CNPE (+ de 2 km) les ensembles mobiles d'alerte afin de participer, dans la mesure des équipements dont il dispose, à la diffusion de l'information auprès des populations ; la teneur du message est dictée par l'autorité préfectorale. Ce rôle d'information se fait en liaison avec les Maires concernés qui disposent, dans leur PCS, d'un itinéraire d'alerte pré-établi.
- En l'absence de PCS, décide de l'itinéraire d'alerte à suivre
- Emprunte les itinéraires d'accès aux zones établis par les forces de l'ordre

Cas n° 2 : EVACUATION D'UNE ZONE

A la demande de l'autorité préfectorale, le COS :

Assure uniquement l'évacuation des malades, dépendantes ou blessés des zones bouclées en coordination avec le SAMU et l'ARS

	<p>FICHE MISSION :</p> <p>ASN – Autorité de Sûreté Nucléaire</p> <p>Délégation de Normandie</p>	
--	--	--

- Délègue au moins 2 personnes à la préfecture dont au moins 1 disposant d'une capacité décisionnelle
- Collecte et relaie auprès de l'autorité préfectorale les informations et les positions prises par le PCD de l'ASN au sujet de l'évolution et de l'analyse de la situation accidentelle.
- Apporte un appui technique à l'autorité préfectorale pour comprendre la nature de l'accident, son évolution possible, et ses conséquences immédiates ou à venir. Cet appui doit aider le préfet dans le choix de contre-mesures et dans ses actions de communication.
- Interprète pour l'autorité préfectorale les mesures réalisées dans l'environnement
- Appuie l'autorité préfectorale dans sa communication
- Participe à la cellule anticipation du COD autant que possible en phase d'urgence et à compter de la sortie de la phase d'urgence

	FICHE MISSION : METEO FRANCE	
--	--	--

- Participe au COD notamment par audio-conférence et/ou dispositif de web-conférence, ou selon disponibilité par la présence d'un expert
- Collecte et interprète les informations météorologiques nécessaires à l'évaluation de la situation
- Fournit des données météorologiques locales des environs de la centrale de PALUEL dans le but de connaître les secteurs les plus exposés à la contamination, suite à d'éventuels rejets radioactifs gazeux
- Met en œuvre son site internet de crise

	FICHE MISSION : GROUPEMENT DE GENDARMERIE	
--	---	--

- Délègue 2 personnes au COD dont au moins 1 personne dispose d'une capacité décisionnelle
- Délègue au moins 1 personne au PCO, qui intégrera la cellule « ORDRE PUBLIC » dès qu'elle sera constituée
- Met en alerte toutes les unités nécessaires à la mise en œuvre des mesures de protection décidées par l'autorité préfectorale
- Procède à la mise en œuvre du dispositif de contrôle de la circulation dans un rayon de 20 km (cf itinéraires de secours et points de bouclage) autour de la centrale afin :
 - de contrôler les axes aboutissant à la centrale
 - de faciliter l'accès des secours
 - prévenir les mouvements de population
- Organise les déviations routières nécessaires
- Rend compte de ses éventuelles difficultés
- Contrôle le franchissement des voies d'accès aux zones balisées par le SDIS
- Autorise les personnels du CNPE porteurs de leur badge de service à pénétrer dans les secteurs contrôlés, et à les traverser avec leur véhicule personnel, pour les besoins du service
- Autorise :
 - les personnels municipaux appelés à se rendre au Poste de Commandement Communal à pénétrer dans les secteurs contrôlés, et à les traverser avec leur véhicule personnel, pour les besoins du service ;
 - les agents EDF appelés en renfort ou en relève (notamment les agents EDF des CNPE de Paluel, Penly et Flamanville, en vertu des conventions d'assistance mutuelle et ceux de la FARN) sur présentation de leur badge d'accès
 - l'accès de livraisons liées à la sûreté de la centrale (ex : carburant pour les groupes électrogènes)
- Facilite le cheminement des moyens de transport collectifs envoyés sur les centres de regroupement communaux pour évacuer les personnes concernées et les oriente au retour vers les centres de tri, contrôle et décontamination
- Assiste, en fonction de ses moyens, les maires dans les opérations d'évacuation des personnes sans moyen de déplacement propre
- Régule l'évacuation spontanée et oriente les automobilistes vers ces mêmes centres autant que faire se peut

- Organise la sécurité des lieux d'implantation du PCO ainsi que celle des centres d'hébergement mis en place dans le cadre de l'évacuation des populations, le cas échéant en lien avec la DDSP
- Recense les unités disponibles pour le remplacement ou le renforcement des équipes

	FICHE MISSION : DDSP – Direction Départementale de la Sécurité Publique	
--	---	--

- Délègue 2 personnes au COD dont au moins 1 personne dispose d'une capacité décisionnelle
- Délègue au moins 1 personne au PCO, qui intégrera la cellule « ORDRE PUBLIC » dès qu'elle sera constituée
- Met en alerte toutes les unités nécessaires à la mise en œuvre des mesures de protection décidées par l'autorité préfectorale
- Procède à la mise en œuvre du dispositif de contrôle de la circulation dans un rayon de 20 km (cf itinéraires de secours et points de bouclage) autour de la centrale afin :
 - de contrôler les axes aboutissant à la centrale
 - de faciliter l'accès des secours
 - prévenir les mouvements de population
- Organise les déviations routières nécessaires
- Rend compte de ses éventuelles difficultés
- Contrôle le franchissement des voies d'accès aux zones balisées par le SDIS
- Autorise les personnels du CNPE porteurs de leur badge de service à pénétrer dans les secteurs contrôlés, et à les traverser avec leur véhicule personnel, pour les besoins du service
- Autorise :
 - les personnels municipaux appelés à se rendre dans les postes de commandement communaux à pénétrer dans les secteurs contrôlés, et à les traverser avec leur véhicule personnel, pour les besoins du service ;
 - les experts ou renforts destinés au CNPE de PALUEL (ex : personnels des CNPE de PENLY ou GRAVELINES en vertu des conventions d'entraide)
 - l'accès de livraisons liées à la sûreté de la centrale (ex : carburant pour les groupes d'alimentation électrique)
- Facilite le cheminement des moyens de transport collectifs envoyés sur les centres de regroupement communaux pour évacuer les personnes concernées et les oriente au retour vers les centres de tri, contrôle et décontamination
- Assiste, en fonction de ses moyens, les maires dans les opérations d'évacuation des personnes sans moyen de déplacement propre
- Régule l'évacuation spontanée et oriente les automobilistes vers ces mêmes centres autant que faire se peut
- Recense les unités disponibles pour le remplacement ou le renforcement des équipes

- ❑ Organise le cas échéant, en lien avec la gendarmerie, la sécurité des centres d'hébergement situés en zone police, mis en place dans le cadre de l'évacuation des populations.

	FICHE MISSION : ARS – Agence Régionale de Santé	
--	---	--

- Alerte ses services
- Alerte l'ARS de Zone de Défense Ouest et le CORRUSS
- Délègue au COD 2 personnes dont au moins 1 cadre A
- Alerte les établissements de santé et médico-sociaux concernés sur les mesures de protection / évacuation et coordonne la mise en œuvre de ces mesures.
- Etablit un bilan des personnes hébergées dans les établissements sanitaires (y compris en EPHAD), et médico-sociaux, ainsi que des malades à haut risque vital à domicile, situés dans la zone concernée par les mesures de protection de la population décidées par l'autorité préfectorale
- Collabore étroitement avec le SAMU et le SDIS qui mettent en œuvre les mesures de transport et d'hospitalisation de victimes, conventionnelles ou radiologiques, dans des structures sanitaires et médico-sociales, départementales ou extra départementales.
- S'assure que les établissements de santé identifiés ont bien mis en œuvre les mesures de protection de leur établissement vis-à-vis d'une contamination au niveau de l'accueil des patients soit :
 - En s'assurant que les victimes devant être hospitalisées ont bien subi les opérations de décontamination coordonnées par les services compétents sous couvert de l'expertise de l'IRSN
 - En mettant en œuvre une décontamination hospitalière d'une ou de plusieurs personnes à la porte de l'établissement (en lien avec le SAMU, le SDIS et l'IRSN)
- Centralise les listes des victimes prises en charge hospitalières
- Participe au recensement des victimes décédées en établissements de santé
- Alerte les exploitants et distributeurs d'eau, et évalue avec eux la possibilité d'interconnexions en cas de besoin.
- Met en place un contrôle renforcé de la radioactivité de l'eau potable (par le biais de laboratoires agréés,) dans les secteurs susceptibles d'être contaminés (à identifier lors de l'évènement), s'ils restent accessibles, afin de s'assurer que sa qualité ne présente pas de risque pour les populations.
- En appui de la DDTM, contribue à la préparation des arrêtés d'interdiction de pêche à pied et interdiction de commercialisation des cultures marines.
- Peut solliciter la contribution de la cellule de Santé publique France en régions dans l'évaluation et le suivi du volet sanitaire et environnemental de l'évènement
- Propose des éléments de langage à l'attention de l'autorité préfectorale, et assiste, autant que possible, la cellule d'information du public

	FICHE MISSION DU : SAMU – Service d'Aide Médicale Urgente	
--	---	--

- Prend le poste de **Directeur des Soins Médicaux**
- Met en pré-alerte ses services
- Délègue 2 personnes au COD dont au moins 1 disposant d'une capacité décisionnelle
- Délègue 2 personnes au PCO dont au moins 1 disposant d'une capacité décisionnelle et qui intégreront la cellule « SECOURS» dès qu'elle sera constituée
- Détermine les lieux d'accueil en milieu hospitalier, en liaison avec l'ARS
- Collabore étroitement avec l'ARS pour mettre en œuvre les transferts sanitaires de victimes conventionnelles ou radiologiques sur des structures hospitalières départementales et hors département
- Organise en collaboration avec le SDIS la prise en charge des victimes
- Organise conjointement avec l'ARS et le SDIS l'évacuation éventuelle des établissements de santé et des établissements médico-sociaux compris dans le périmètre de sécurité

	FICHE MISSION : DDTM - Direction Départementale des Territoires et de la Mer	
--	--	--

- Délègue au COD 2 personnes dont au moins 1 disposant d'une capacité décisionnelle (cadre d'astreinte de direction) ;
- Apporte un appui technique auprès de l'autorité préfectorale;
- En lien avec les Forces de l'Ordre et le SDIS, aide à la définition des zones prioritaires à évacuer et des besoins requis ;
- Recherche les moyens privés de transport à partir des bases de données spécifiques (PARADES) ;
- Recherche, si nécessaire, les moyens privés de BTP (engins, groupes électrogènes nécessaires) à partir des bases de données spécifiques (PARADES) ;
- Coordonne l'action des différents gestionnaires de voirie dans le département (déviation, information sur PMV...) ;
- Informe le COD de problèmes de circulation (remontés par les exploitants et en effectuant une veille des sites d'information sur le trafic) et assure l'interface entre les forces de l'ordre et les exploitants pour la coordination de leurs interventions ;
- Apporte son concours, dans le cadre de son rôle de police de l'eau et de coordinateur des actions sur l'eau, dans :
 - la préparation des contrôles a posteriori de la qualité de l'eau (hors eau potable) en vue des levées d'interdiction,
 - la préparation d'arrêtés préfectoraux (ex : interdiction de pêche).
- En liaison avec la DRAAF et la DDPP, contribue à l'information des éleveurs et exploitants potentiellement concernés par des mesures adaptées de surveillance, de contrôle ou d'interdiction de commercialisation ;
- En liaison avec l'agence régionale de santé, prépare les arrêtés d'interdiction de pêche à pied et interdiction de commercialisation des cultures marines ;
- Dans le domaine de la navigation maritime, contribue à la préparation les arrêtés d'interdiction de naviguer dans la zone concernée en collaboration avec le Préfet Maritime ;
- Contribue à l'information des pêcheurs et des conchyliculteurs ;
- Informe les niveaux zonaux et nationaux du MTES afin de permettre un appui éventuel plus rapide.

	<p>FICHE MISSION :</p> <p>DDPP - Direction Départementale de la Protection des Populations</p>	
--	--	--

- Délègue deux personnes au COD dont au moins une personne disposant d'une capacité décisionnelle
- Recense les élevages de la zone concernée et leur typologie.
- Assure l'éloignement des animaux domestiques
- Alerte ses partenaires :
 - vétérinaires sanitaires susceptibles d'intervenir dans la gestion de crise
 - organisations professionnelles agricoles
- Informe les entreprises de collecte de lait afin de suspendre la collecte dans les zones contaminées.
- En liaison avec la DRAAF et la DDTM, contribue à l'information des éleveurs et exploitants potentiellement concernés par des mesures adaptées de surveillance, de contrôle ou d'interdiction de commercialisation ;
- Organise les soins des animaux d'élevage maintenus sur place, en attendant leur déplacement éventuel.
- Le cas échéant, organise avec les représentants des éleveurs le déplacement des animaux d'élevage vers une zone où n'est mise en place aucune mesure de protection des populations.

	<p>FICHE MISSION :</p> <p>DRAAF – Direction Régionale de l’Alimentation, de l’Agriculture et de la Forêt</p>	
--	---	--

- Délègue 2 personnes à la Préfecture dont au moins 1 disposant d'une capacité décisionnelle, qui intègrent la cellule « SUIVI DES POPULATIONS ET ACTIVITES ECONOMIQUES » du COD dès qu'elle sera constituée
- Organise le gel des activités agricoles et agro-alimentaires de la zone
- Bloque l'émission et la délivrance des certificats phytosanitaires à l'exportation de tous végétaux ou produits végétaux provenant des périmètres établis par l'autorité préfectorale
- Bloque l'émission et la délivrance des certificats de réexpédition, pour les végétaux ou produits végétaux originaires de pays tiers ayant transité dans ces zones
- Assure le contrôle des produits par prélèvement protection des végétaux
- Établit régulièrement le bilan des pertes de récolte
- En liaison avec la DDTM et la DDPP, contribue à l'information des éleveurs et exploitants potentiellement concernés par des mesures adaptées de surveillance, de contrôle ou d'interdiction de commercialisation

	FICHE MISSION : DDCS - Direction Départementale de la Cohésion Sociale	
--	--	--

- Délégué au COD 1 personne
- participe au suivi de la crise
- établit, dans la zone concernée par les mesures de protection de la population décidées par le DOS, un état des personnes fréquentant :
 - les centres d'hébergement et de réinsertion sociale et les structures du logement adapté (résidences sociales, pensions de famille, etc.),
 - les accueils collectifs de mineurs, avec ou sans hébergement,
 - les lieux de séjour "vacances adaptées organisées" pour adultes handicapés
 - les équipements et établissements d'activité(s) physique(s) et sportive(s)

afin d'anticiper une éventuelle évacuation de ces établissements et donc la mobilisation de moyens particuliers

- mobilise le cas échéant ces structures
- suit les différentes actions jusqu'au retour à la normale
- En cas d'évacuation de la zone :
 - établit une liste des structures d'hébergement situées au-delà des 30 km et en capacité d'accueillir hébergés et professionnels potentiellement évacués
 - établit une liste des centres de vacances et des centres des loisirs situés au-delà des 30 km et en capacité d'accueillir les enfants et les animateurs potentiellement évacués

	<p>FICHE MISSION DU :</p> <p>DR CD - Direction des Routes du Conseil Départemental</p>	
--	---	--

- Délègue, si nécessaire, 2 personnes au COD dont au moins 1 disposant d'une capacité décisionnelle
- Délègue au moins une personne au PCO qui intègre la cellule « ORDRE PUBLIC » dès qu'elle est constituée
- Participe à la réflexion concernant le plan de bouclage en collaboration avec la gendarmerie et la DDSP
- Met en place, en fonction de la situation, les panneaux de signalisation et le barriérage permettant de contrôler le trafic vers la zone concernée

	FICHE MISSION : Rectorat de l'académie de Rouen	
--	--	--

- Coordination avec la direction des services départementaux de l'éducation nationale (DSDEN) : remontée des informations et suivi des décisions concernant les écoles et les établissements du second degré
- Activation du PC de crise au rectorat (rôle de coordination et de back office interne)
 - suivi et coordination avec le(s) représentant(s) éducation nationale au COD
 - coordination avec la cellule de crise opérationnelle de la DSDEN
- Mobilisation des services experts en appui au PC de crise : coordonnateur académique risques majeurs, conseillers techniques médico-sociaux, division des services informatiques (DSI), service inter-académique de l'enseignement supérieur et de la recherche (SIESR), etc
- Liaison avec le recteur délégué de zone et avec l'administration centrale, si nécessaire
- Recours à l'équipe mobile de sécurité (GAPASE), si nécessaire
- Appui et relais à la communication, selon les directives de la préfecture

	<p>FICHE MISSION :</p> <p>D.S.D.E.N. – Direction des Services Départementaux de l'Education Nationale</p>	
--	--	--

- Information et suivi des établissements scolaires et des écoles concernés par l'événement
- Envoie deux représentants au COD, dont l'un ayant pouvoir de décision
- Informe le rectorat en vue de l'activation de la cellule d'urgence académique et de la mobilisation des services experts (coordinatrice académique risques majeurs, conseillers techniques, services informatiques, statistiques...)
- Etablit la liste des établissements scolaires et des écoles implantés dans la zone arrêtée par la préfète et dresse l'effectif des élèves et des adultes
- Demande aux chefs d'établissements et aux directeurs d'écoles concernés de mettre en œuvre leur plan particulier de mise en sûreté (PPMS) et en tout état de cause de se mettre à l'écoute de la radio
- En cas de décision d'évacuation de la zone concernée, établit une liste des établissements scolaires et des écoles implantés en périphérie de la zone évacuée et en capacité d'accueillir les élèves et adultes évacués
- Détermine l'encadrement des élèves lors de la montée dans les véhicules et durant le transport (en fonction des moyens disponibles).
- Participe à l'information des familles sur les lieux d'accueil (rédaction d'un message et liste de téléphone portable pour diffusion par S.M.S.).

	FICHE MISSION : PREFECTURE MARITIME	
--	---	--

- Le préfet maritime dirige les opérations de secours en mer :
 - montée en puissance du dispositif ORSEC maritime (passage en niveau 2 ou 3 avec constitution d'une Equipe de gestion de Crise EGC).
 - information des professionnels de la mer (comité régional des pêches maritimes, comité local des pêches maritimes, capitainerie des ports...) et des usagers de la mer en diffusant des informations adaptées à la stratégie d'intervention ;
 - élaboration de la stratégie d'intervention conformément au dispositif ORSEC maritime ;
 - Analyse du risque radiologique par les experts, redéfinition du périmètre d'exclusion en fonction de cette analyse, modification de l'arrêté interdisant la navigation le cas échéant.

- Le service communication de la PREMAR maintient une liaison régulière avec le service communication de la préfecture, et l'EGC avec la cellule « MESURE » du PCO.

- Ralliement d'une personne au COD et d'une personne au PCO dans la mesure du possible, qui intègre la cellule « SECOURS » dès qu'elle est constituée.

	FICHE MISSION : DMD – Délégation Militaire Départementale	
--	---	--

- Délègue au moins 1 personne au COD disposant d'une capacité décisionnelle
- A la demande de l'autorité préfectorale, demande des moyens aux autorités militaires s'il apparaît que l'évolution probable de la situation démontre une insuffisance des moyens civils

Et dans cette hypothèse :

- Établit les documents réglementaires visant à la mise en œuvre de moyens militaires afin de :
 - participer aux opérations de mesures dans l'environnement, si possible
 - faciliter l'évacuation ou la circulation
 - participer au fonctionnement des centres d'hébergement notamment dans le cadre du maintien de l'ordre public

	FICHE MISSION : EDF - ASSURANCES	
--	---	--

Le cas échéant,

- Un représentant EDF Assurances est présent au PCD-N d'EDF pour apporter un appui sur les questions relatives à l'assurance de Responsabilité Civile Nucléaire d'EDF et aux principes d'indemnisation.
- Au vu de la situation, le PCD- National d'EDF peut demander à ce qu'un représentant EDF Assurances rejoigne, au mieux dès la phase d'urgence, le COD et se greer au sein de la Cellule « *suivi des populations et activités économiques* » si elle est constituée.

Ce dispositif a pour objet de faciliter la mise en œuvre au moment voulu des dispositifs d'indemnisation en cas d'accident nucléaire, et ce en liaison constante avec le PCD-N d'EDF et les services de l'état concernés, notamment la Direction des Finances Publiques.

- Suivant l'évolution de la situation et en concertation avec le Directeur de crise de la Direction de la Production Nucléaire d'EDF, ou Directeur de Crise Groupe d'EDF, EDF Assurances peut dépêcher à ses côtés un (des) représentant (s) des prestataires d'assurance au COD ou sur le ou les lieux de regroupement des populations évacuées, notamment au sein des Centres d'accueil et d'information du public (CAI).

Cela vise à mettre en place une organisation au plus près des populations pour préparer l'indemnisation en recensant et enregistrant les éventuelles réclamations et en informant du dispositif d'indemnisation (communication d'un n° du centre d'appel par exemple).

Toutes ces opérations se font sous le contrôle d'EDF et sous l'autorité du préfet.

	<p>FICHE MISSION :</p> <p>PROCUREUR DE LA REPUBLIQUE</p>	
--	---	--

- Est informé de la mise en œuvre des dispositions du PPI
- Instaure un suivi juridique de la crise dès lors qu'il aura été saisi
- Réunit les éléments juridiques et décide des procédures judiciaires à initier

	FICHE MISSION : DRFiP - Directeur régional des finances publiques	
--	--	--

Est informée de la mise en œuvre des dispositions du PPI,

Assiste le Directeur des Opérations de Secours (DOS) sur les questions financières liées à l'évènement :

- dès le déclenchement du PPI, en liaison avec le DOS qui en initie la demande, si nécessaire, et la DRFiP de zone, met en œuvre la procédure de paiement des secours d'urgence,

- dès le déclenchement du PPI (et au plus tard dans les 24 H), participe à la mise en place éventuelle des procédures d'indemnisation, à travers :

> sa présence obligatoire au sein de la « cellule de suivi des populations et de l'activité économique » devant apporter toutes précisions sur le dispositif d'assurance et les modalités pratiques de sa mise en œuvre.

> sa participation au comité de suivi des indemnisations ad hoc, en qualité de correspondant local de la sous-direction des assurances de la Direction Générale du Trésor, chargé du suivi de la mise en œuvre des procédures d'indemnisation.

- sur le plus long terme, contribue au recensement des indicateurs économiques nécessaires au pilotage du redémarrage de l'activité.

	<p>FICHE MISSION :</p> <p>DIRECCTE - Direction Régionale des Entreprises, de la Concurrence, de la Consommation, du Travail et de l'Emploi</p>	
--	---	--

- Est informée de la mise en œuvre des dispositions du PPI
- Conseille l'autorité préfectorale sur les mesures de restriction de production, de distribution ou de consommation des produits frais, alimentaires ou non, à faire prendre le cas échéant par arrêté préfectoral

	FICHE MISSION : MAIRE	
--	-------------------------------------	--

Le Maire, dès qu'il en sera informé, pourra décider de déclencher son PLAN COMMUNAL DE SAUVEGARDE

□ **Au début de la crise**

- reçoit l'alerte
- décide du déclenchement de son plan communal de sauvegarde
- se rend au lieu déterminé pour accueillir le poste de commandement communal (PCC)
- convoque le PCC en appelant ses membres
- informe la préfecture que le PCC est activé et lui communique les numéros de téléphone et de fax du PCC

□ **Pendant la crise**

- réceptionne, synthétise et centralise les informations qui lui sont communiquées par les différents responsables de la cellule
- diffuse aux différents responsables les consignes et informations reçues des autorités
- diffuse aux autorités les informations nécessaires à leur action
- fait état aux autorités des difficultés rencontrées dans la mise en œuvre des consignes
- est en lien avec le PCO
- s'assure que l'alerte est bien diffusée à la population
- active le centre de rassemblement de la commune à la demande des autorités
- assure l'information des médias autant que de besoin en concertation avec la cellule Liaisons élus du PCO

□ **Fin de la crise**

- informe les autorités de la levée du PCC
- informe les autorités des conditions de retour à la normale dans la commune (attitude des populations, difficultés techniques,...)

	<p>FICHE MISSION :</p> <p>CLIN - Commission Locale d'Information Nucléaire</p>	
--	---	--

- Est informée de la mise en œuvre des dispositions du PPI et tenue régulièrement informée de l'évolution de la situation

- Peut envoyer des personnels administratifs au COD pour assurer l'information des membres de la CLIN durant l'événement, en concertation avec le DOS

	FICHE MISSION : I.R.S.N – Institut de Radioprotection et de Sûreté Nucléaire	
--	--	--

L'IRSN est un établissement public à caractère industriel et commercial (EPIC) dont les missions sont définies par la Loi n°2015-992 du 17 août 2015 relative à la transition énergétique pour une croissance verte et dont l'organisation et la gouvernance sont précisées dans le décret n°2016-283 du 10 mars 2016.

L'IRSN est placé sous la tutelle conjointe des ministres chargés de l'écologie, de la recherche, de l'énergie, de la santé et de la défense.

En cas d'urgence nucléaire ou radiologique, l'IRSN grée son organisation de crise

- La première mission de l'IRSN en situation de crise nucléaire ou radiologique est d'apporter conseil et expertise aux pouvoirs publics dans l'objectif de protéger les populations de l'exposition à la radioactivité, en liaison avec l'autorité de sûreté compétente (ASN ou ASND). Ainsi, l'IRSN est amené à évaluer la situation et son évolution dans le temps, l'état de l'installation, les rejets radioactifs potentiels ou avérés (nature, quantité...) ainsi que les conséquences radiologiques sur l'homme et l'environnement.
- Dans ce cadre, il fournit les résultats de son expertise permettant aux décideurs de prendre les dispositions de protection adaptées sur les zones impactées (mise à l'abri, évacuation, ingestion d'iode, restrictions de consommation ou d'activités etc.).
- L'IRSN dépêche des moyens mobiles sur le terrain pour coordonner les plans de mesures sous l'autorité du Préfet, réaliser des mesures environnementales, évaluer la contamination interne des personnes le cas échéant.
- L'IRSN met à disposition des pouvoirs publics un stock de 1 000 dosimètres RPL (Radio Photo Luminescent) et, en fonction des besoins, est en capacité de préparer et d'analyser 10 000 RPL/jour.
- L'Institut renforce par ailleurs la surveillance de l'environnement sur le territoire français pour l'adapter à la situation.
- Enfin, l'IRSN constitue une source d'information technique et scientifique spécifique auprès du public et de la population, en complément de la communication des pouvoirs publics.

Dispositifs de veille et d'alerte

Le cadre d'astreinte de l'IRSN :

- Point d'entrée permanent, il assure le contact de l'IRSN avec l'extérieur.
- Il peut initier la mobilisation de l'organisation de crise de l'IRSN sur décision du Directeur Général de l'IRSN.

Le Réseau TELERAY: dispositif IRSN de télésurveillance du rayonnement gamma ambiant sur l'ensemble du territoire. En cas de détection anormale de la radioactivité dans l'air ou dans les fleuves (hydrotéléray), le système de supervision alerte une personne d'astreinte de l'IRSN qui procède aux premières investigations. En cas d'événement pouvant présenter un risque pour l'environnement ou la santé, l'IRSN informe les autorités et peut, si nécessaire, envoyer une

équipe sur le terrain pour réaliser des caractérisations complémentaires. Les résultats des mesures du réseau Téléray sont accessibles en permanence sur smartphone (application Téléray) ou sur son site (<http://teleray.irsn.fr>).

L'Echelon Opérationnel des Transports (EOT) : chargé de la gestion et du traitement des demandes d'accord d'exécution des transports de matières nucléaires, du suivi de ces transports et de la transmission aux autorités des alertes les concernant.

Centre Technique de Crise (CTC)

-**En cas d'alerte**, les personnels d'astreinte rejoignent le CTC et composent l'équipe la mieux à même d'expertiser la situation.

-Opérationnel 24h/24 et 7j/7 en moins d'une heure, le CTC situé à Fontenay-aux-Roses (92) constitue le centre névralgique de l'organisation de crise de l'IRSN :

- recueil de données,
- réalisation des expertises,
- transmission des expertises et des informations techniques de l'IRSN en situation de crise.

L'IRSN met à disposition des experts auprès des Pouvoirs Publics

A la CIC et au COD, les experts sont en liaison avec le CTC de l'IRSN, au sein duquel l'analyse de l'accident et de ses conséquences est réalisée ; l'expert explicite les informations à caractère technique ; fournit sur demande, les informations complémentaires nécessaires à la compréhension des événements et à la gestion de la crise ; explicite les résultats des mesures de radioactivité réalisées dans l'environnement disponibles sur l'outil-web CRITER.

Des outils cartographiques d'aide à la décision

WEBCRISE : portail internet contenant les résultats d'expertise de l'IRSN en situation d'urgence nucléaire ou radiologique ainsi qu'un module qui fournit un ensemble de vues cartographiques interactives montrant les résultats d'évaluation des conséquences de l'accident. Les informations de connexion au portail peuvent être communiquées à la préfecture sur simple demande auprès du Centre Technique de Crise de l'IRSN.

CRITER : portail internet de restitution des mesures de radioactivité dans l'environnement effectuées en situation d'urgence nucléaire ou radiologique. Les informations de connexion au portail sont communiquées à la préfecture dès le grément du Centre Technique de Crise de l'IRSN.

Cellule mobile des moyens d'intervention à disposition des pouvoirs publics

Sous l'autorité du Préfet, l'IRSN est susceptible d'envoyer, d'une part des experts au niveau local dans sa mission de coordination des mesures à réaliser sur le terrain, d'autre part, des équipes capables de réaliser des mesures environnementales et d'évaluer la contamination interne des personnes (mesures anthroporadiométriques) ;

Une cinquantaine d'experts sont mobilisables sur cette mission, capables d'opérer :

Les moyens de mesures « environnement »

des moyens de mesure embarqués aériens pouvant cartographier la radioactivité déposée au sol une zone de 40 km x 40 km en environ 4 heures à partir de la mise à disposition sur zone d'un aéronef (avions et hélicoptères) par les pouvoirs publics. Ces moyens de mesures sont situés en région parisienne ;

des moyens de mesure embarqués en véhicule au sol permettant de cartographier la radioactivité déposée au sol (y compris un quad tout-terrain). Ces moyens sont situés en région parisienne et Avignon ;

- ❑ des véhicules d'intervention polyvalents permettant de réaliser des mesures ponctuelles de radioactivité et d'effectuer des prélèvements dans l'environnement. Ces moyens sont situés en région parisienne, à Cherbourg et Avignon ;
- ❑ 3 véhicules laboratoires dont 2 sont situés en région parisienne et 1 près d'Avignon. Chaque véhicule peut réaliser la mesure de la radioactivité d'environ 400 échantillons de l'environnement par jour ;
- ❑ 1 véhicule de transmission déployé avec les véhicules laboratoires pour assurer leur autonomie en termes de moyens de communication. Ce véhicule est situé en région parisienne ;
- ❑ 23 balises mobiles de type « spider » mesurant le rayonnement gamma ambiant. Ces moyens peuvent être déployés sur le terrain à la demande et compléter le réseau Téléray de l'IRSN. Ces moyens sont situés en région parisienne, à Cherbourg et Avignon ;

Les moyens de mesures de l'exposition interne des personnes

Les capacités de mesure anthroporadiométriques de l'IRSN sont de l'ordre de 2400 personnes/jour. La flotte d'intervention est composée de :

- ❑ 4 véhicules d'intervention légers. Chaque véhicule est équipé de 4 sièges de mesure anthroporadiométrique permettant le contrôle de l'exposition interne d'environ 200 personnes/jour ;
- ❑ 4 véhicules d'intervention « lourds » aérotransportables, situés en région parisienne. Chaque véhicule est équipé de 10 sièges de mesure anthroporadiométrique permettant le contrôle de la contamination interne d'environ 400 personnes/jour ;
- ❑ 2 véhicules d'expertise. Chaque véhicule est composé d'un poste de mesure anthroporadiométrique permettant la réalisation de mesure d'expertise d'environ 20 personnes/jour.

FICHE MISSION :

**CUMP - CELLULE D'URGENCE MEDICO
PSYCHOLOGIQUE**

- organise la prévention des risques psycho-traumatologiques liés à l'événement
- apporte son conseil auprès de l'autorité préfectorale pour l'expertise technique sur l'état psychologique de la population, la prévention des paniques et des rumeurs
- contribue à l'élaboration de messages et d'information pour la population
- prend en charge immédiatement et en post-crise les troubles psychiques induits par l'événement auprès des populations victimes et des impliqués, des collectivités locales, des intervenants
- définit un schéma d'intervention, conjointement avec le SAMU le cas échéant
- participe, en tant que de besoin, au triage et la prise en charge des victimes et impliqués à tous les niveaux de la chaîne médicale
- participe au débriefing psychologique immédiat
- organise le relais en post-crise par les secteurs hospitaliers ou toute autre structure adaptée
- apporte conseil et information auprès des intervenants locaux
- suit les différentes actions jusqu'au retour à la normale